TRILUX
SIMPLIFY YOUR LIGHT.



OSIDO

LIGHT UP THE DARK SIDE*



*ÉCLAIRER LE CÔTÉ SOMBRE



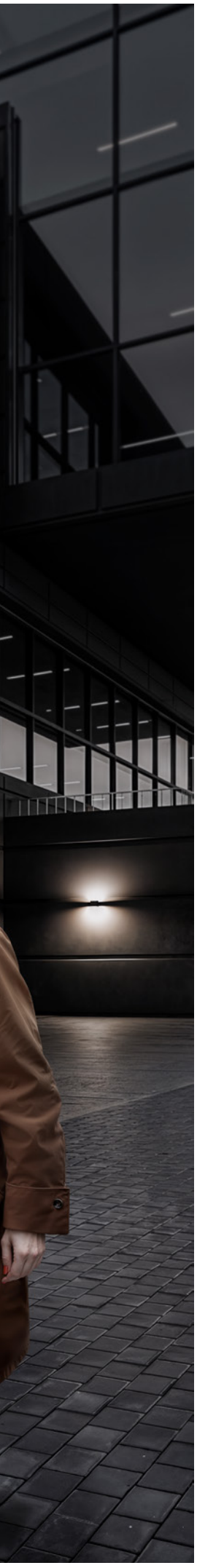

OSIDO
ILLUMINER.
GUIDER.
SÉCURISER.

Avec Osido, éclairez le côté sombre.

TRILUX propose des solutions d'éclairage individuelles et complètes pour l'intérieur et l'extérieur : audit de l'existant, étude d'éclairage personnalisée, réalisation soignée, services sur mesure. TRILUX est votre partenaire pour un éclairage durable.

Les appliques murales Osido sont la première famille d'une nouvelle gamme de solutions qui répondent à de nombreux besoins d'éclairage d'abords de bâtiments, dans un design homogène. Elles seront suivies par des plafonniers, des bornes et des projecteurs.

Grâce à leur flexibilité et à leur design de qualité, les appliques murales Osido s'intègrent harmonieusement dans toutes les architectures. Elles se distinguent par leur concept de montage innovant qui permet une installation facile par une seule personne.

Sommaire

5 raisons de choisir Osido	04
Design	08
Technologie d'éclairage	14
Installation	18
Module pour éclairer les visages	22
Gestion d'éclairage	24
Durabilité	28
Avantages	30
Caractéristiques techniques	32

OSIDO
ÉCLAIRER LE CÔTÉ SOMBRE

Osido est conçue pour éclairer parfaitement les abords de bâtiments et les mettre en scène de manière attrayante. Les appliques murales font la différence grâce à de nombreux avantages.

5 RAISONS DE CHOISIR OSIDO

Design
Des formes intemporelles et une finition de qualité sans vis apparentes

Technologie d'éclairage
Des surfaces parfaitement éclairées grâce à des optiques MLT et un large choix de faisceaux

Montage
Un concept de montage intelligent pour une installation rapide par une seule personne

Gestion d'éclairage
Osido est disponible en version On/off (ET), dimmable DALI (ETDD) ou sans fil (BLE/Casambi)

Concepts globaux
De nombreuses versions pour créer des concepts d'éclairage globaux dans un design homogène

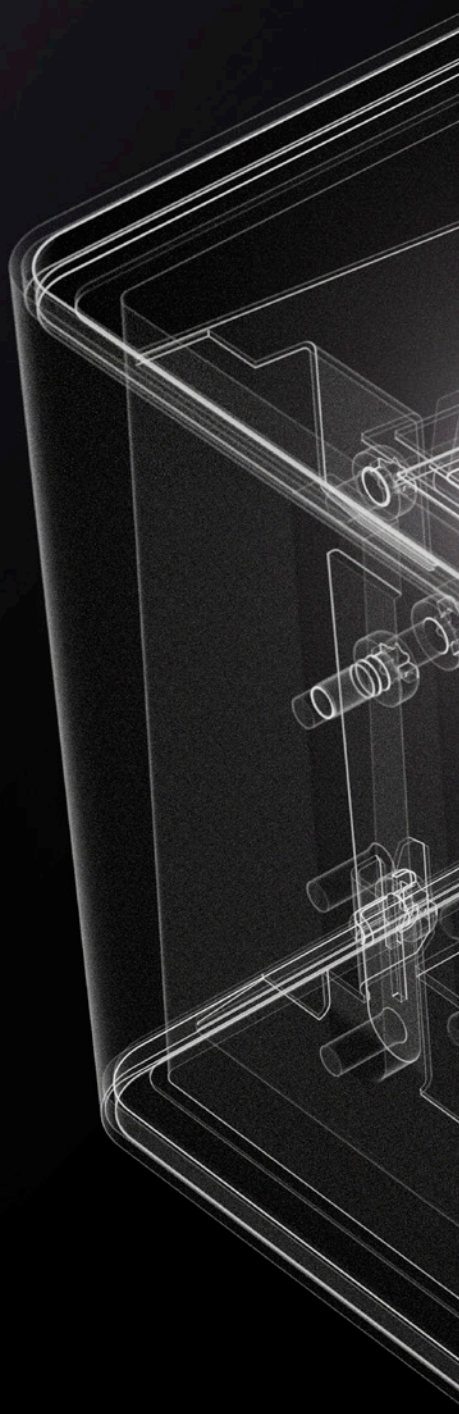

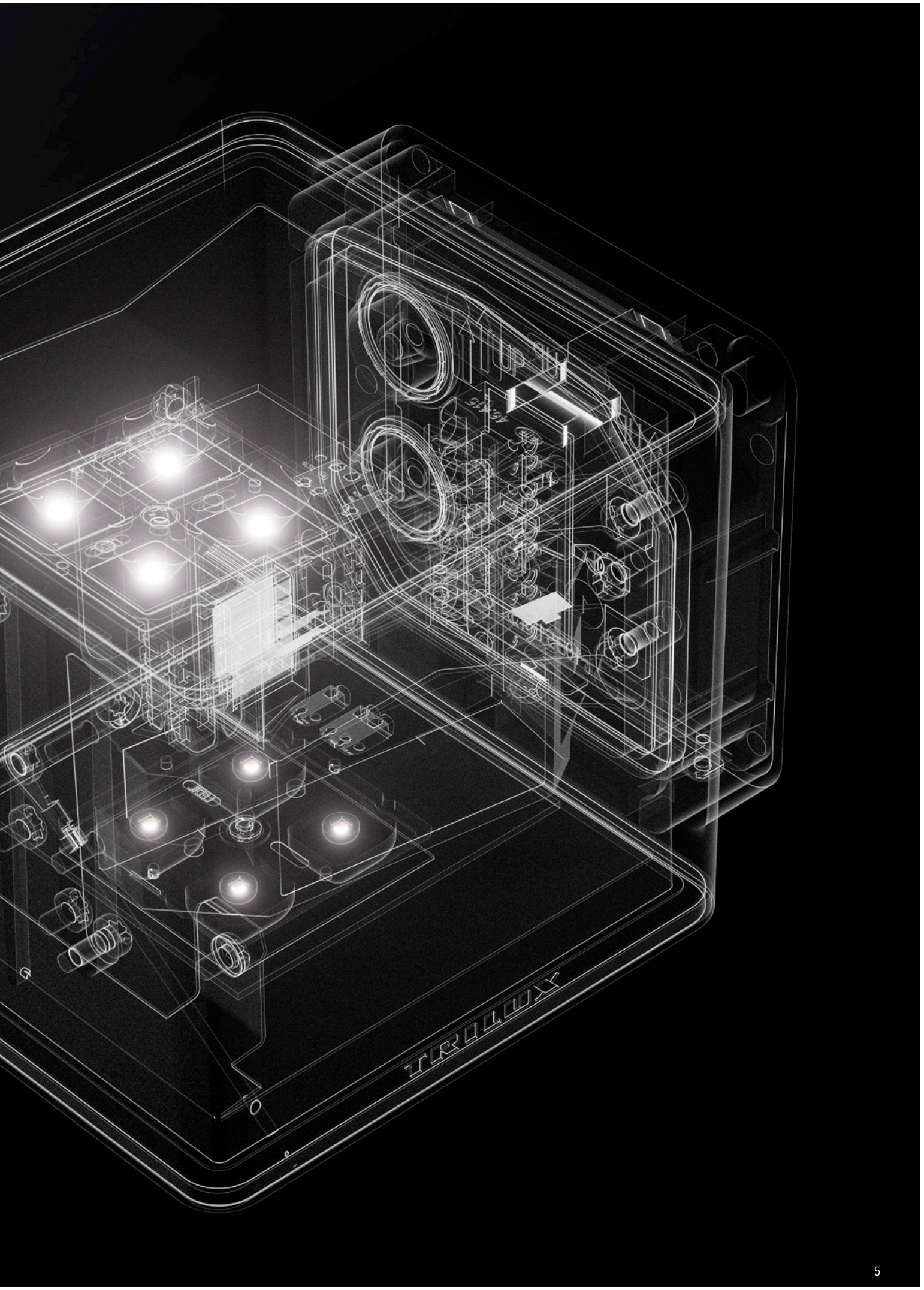



CRÉER UN ÉCLAIRAGE GLOBAL D'ABORDS DE BÂTIMENTS

Osido répond à de nombreux besoins : éclairage d'ambiance et de sécurité, chemins bien balisés, entrée accueillante et façade parfaitement mise en valeur. Après les appliques murales, la gamme Osido sera progressivement enrichie par des plafonniers, des bornes et des projecteurs. Osido permet ainsi de concevoir des concepts globaux dans un design homogène, qui se distinguent par leurs fonctionnalités et l'atmosphère qu'ils créent.



DESIGN
UNE QUALITÉ QUI SE VOIT ET SE RESSENT

De nuit, Osido se distingue par sa qualité d'éclairage et ses effets lumineux. De jour, son design attire le regard. Grâce à leur design moderne et épuré et à un concept intelligent de corps sans vis apparentes, les luminaires s'intègrent harmonieusement dans l'architecture des bâtiments, qu'elle soit classique ou moderne.

4 FORMES, 1 TAILLE

Rond
Harmonieux et intemporel :
s'intègre facilement
dans tous les styles de bâtiment.

Rectangulaire
Élégant et polyvalent :
convient aux bâtiments
classiques et modernes.



Ovale
Contours arrondis :
parfait pour
un design fluide.

Carré
Moderne et épuré :
idéal pour une
architecture minimaliste.

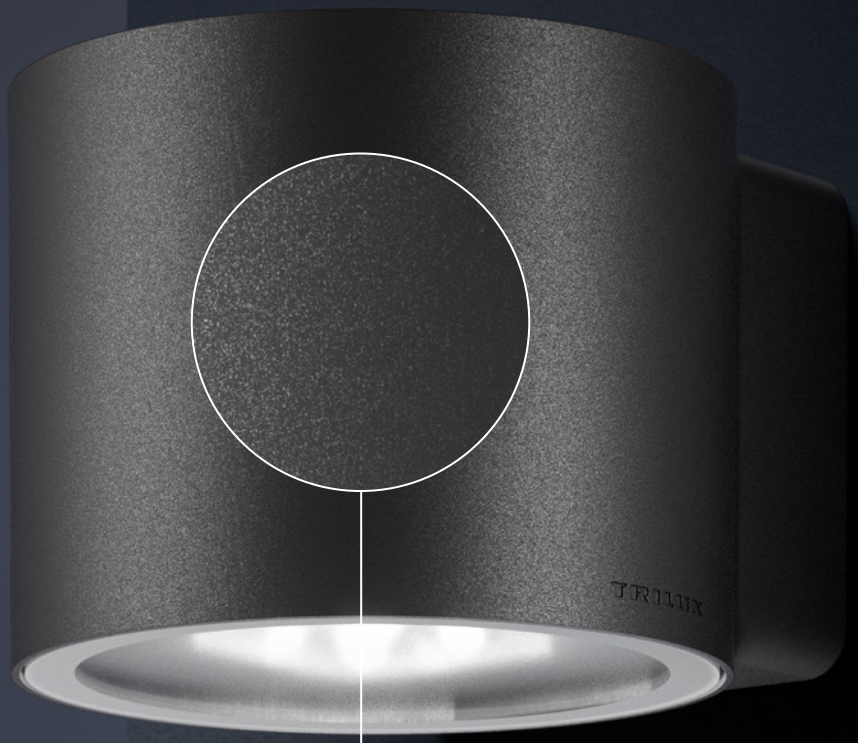

Grande résistance au vent et aux intempéries
IP65, le corps en aluminium moulé sous pression de haute qualité est robuste et durable.

Couleurs spéciales : des solutions sur mesure
En plus de la couleur standard du corps (DB703), Osido est également disponible dans de nombreuses couleurs spéciales, pour une liberté de conception totale.

EXEMPLES DE TEINTES RAL

Blanc trafic (RAL 9016)

Noir profond (RAL 9005)

Bleu gris (RAL 5008)

Gris olive (RAL 7002)

COULEUR STANDARD

Anthracite (DB 703)

UN DESIGN ÉPURÉ, MODERNE ET DISCRET

Avec son design moderne et épuré, son élégance classique et intemporelle, la gamme d'appliques murales Osido s'intègre harmonieusement autour des bâtiments. Ces solutions peuvent aussi être utilisées à l'intérieur. Elles mettent en scène et valorisent chaque espace et chaque architecture.





OSIDO **TECHNOLOGIE D'ÉCLAIRAGE**
GUIDAGE PRÉCIS DE LA LUMIÈRE GRÂCE AUX OPTIQUES MLT

Les optiques MLT dirigent la lumière de manière ciblée, uniquement à l'endroit souhaité. Grâce à ce guidage très précis, l'uniformité et le flux lumineux exigés par les normes sont atteints même lorsque la distance entre les points lumineux est importante.

Les luminaires sont disponibles avec une composante directe ou directe/indirecte, un faisceau intensif ou extensif et en version asymétrique pour l'éclairage de chemins.

Flux lumineux : parfaitement dimensionné
Flux lumineux de 500 à 4 000 lm pour un éclairage sur mesure

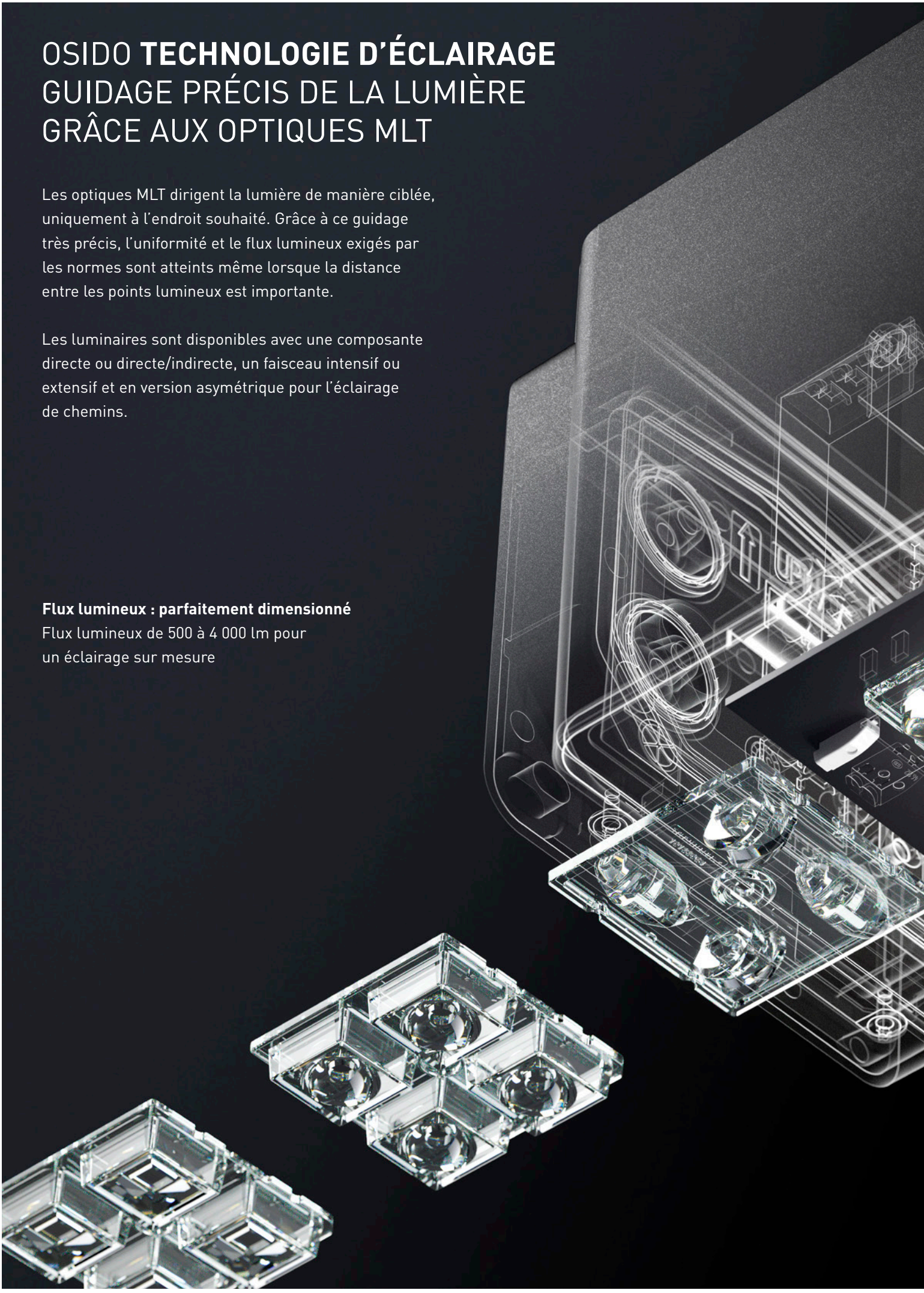

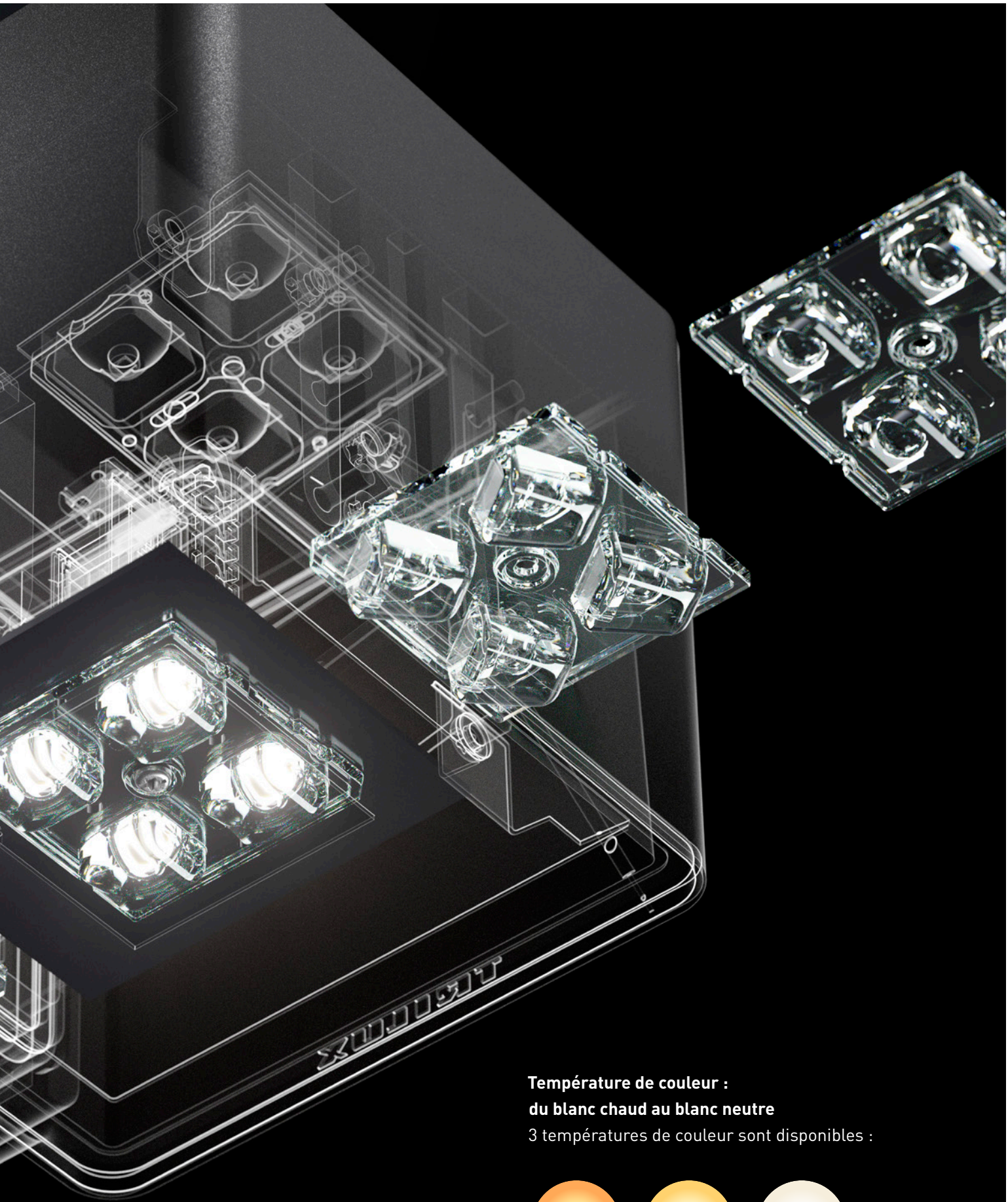

Température de couleur :
du blanc chaud au blanc neutre
3 températures de couleur sont disponibles :

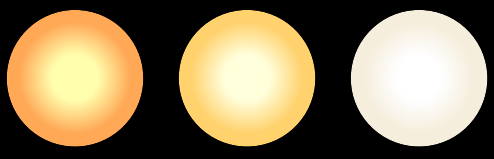

2700 K 3000 K 4000 K

OSIDO **FAISCEAUX**
UNE GAMME POUR DES CONCEPTS GLOBAUX

Qu'il s'agisse de façades, de chemins d'accès ou de zones d'entrée, la modularité et la polyvalence des appliques Osido en font des solutions complètes pour l'éclairage d'abords de bâtiments. Grâce à la richesse de ses versions, la gamme d'appliques Osido répond à de nombreux besoins d'éclairage.

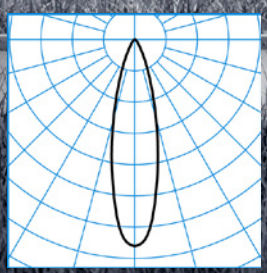

Direct – Faisceau intensif

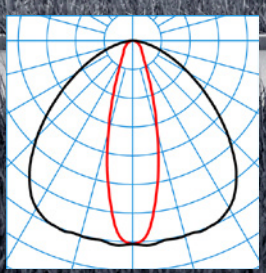

Direct – Faisceau extensif

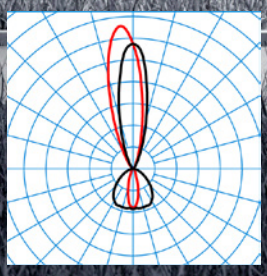

Indirect – Faisceau intensif
Direct – Faisceau extensif

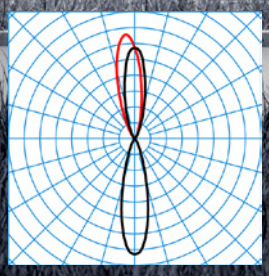

Indirect – Faisceau intensif
Direct – Faisceau intensif

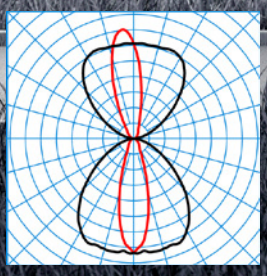

Indirect – Faisceau extensif
Direct – Faisceau extensif





UN ÉCLAIRAGE INTEMPOREL POUR L'INTÉRIEUR ET L'EXTÉRIEUR

Les appliques murales Osido sont parfaites pour l'extérieur.
Elles créent aussi une ambiance chaleureuse et accueillante à l'intérieur.
Avec leur design moderne et leurs finitions de qualité, elles apportent une touche d'élégance et assurent un éclairage optimal.

OSIDO **INSTALLATION**
MONTAGE
PLUG & PLAY

Simple, sûr et rapide : grâce au système de montage innovant, les solutions Osido peuvent être facilement installées via Plug & Play par une seule personne. L'espace à l'arrière de la plaque de montage facilite l'installation. Le raccordement électrique se fait facilement et en toute sécurité grâce à des connecteurs fixes. Le corps du luminaire peut ensuite être clipsé sans aucun outil sur la plaque de montage. La fixation qui s'enclenche automatiquement évite le vol et le vandalisme.

Deux plaques de montage pour toutes les formes
Osido est équipée d'une plaque de montage standardisée pour les versions carrées et rondes ainsi que d'une plaque de montage pour les formats ovales et rectangulaires. Ce qui simplifie et accélère le montage. Si l'usage ou les besoins évoluent, il est possible d'installer des rehausses de luminaires adaptées sur les plaques de montage existantes.

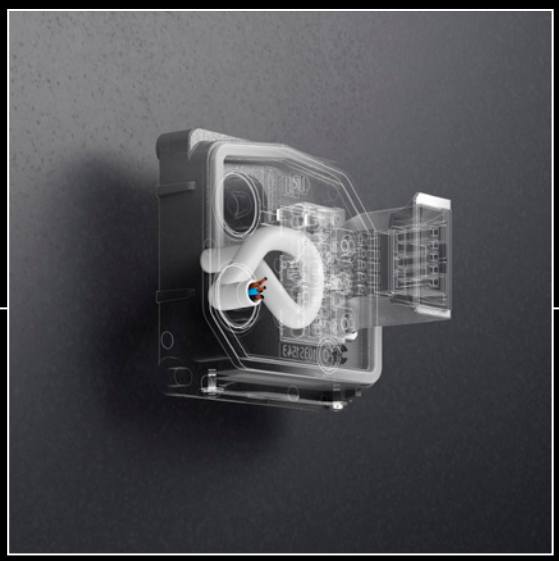

Étape 1
L'espace à l'arrière de la plaque de montage permet de faire passer facilement le câble.



Étape 2
Le large espace de serrage sur la plaque de montage facilite le passage de câbles.

Facile à installer : montage Plug & Play
Concept intelligent : le corps du luminaire se fixe à la plaque de montage sans outil par Plug & Play et avec un simple connecteur par Clic & Connect.

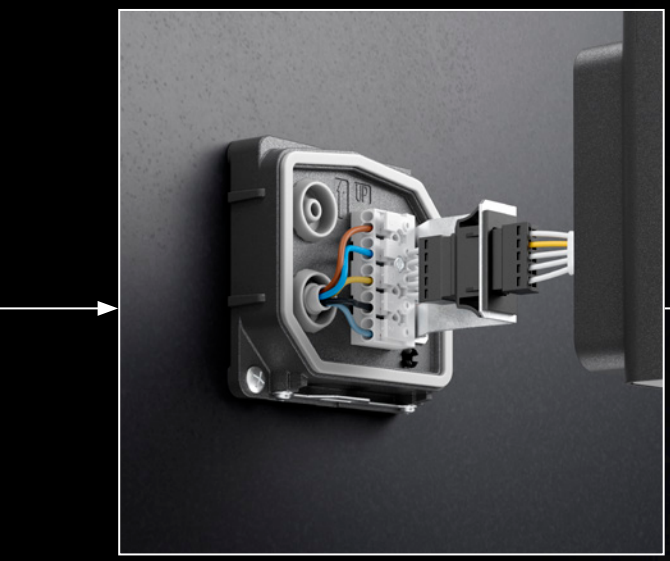

Étape 3
Le raccordement électrique se fait grâce à des connecteurs fixes.

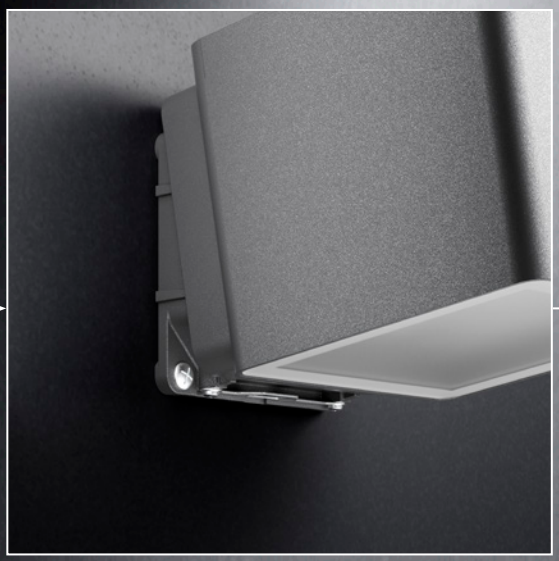

Étape 4
Le corps du luminaire peut être clipsé sur la plaque de montage. La fixation qui s'enclenche automatiquement évite le vol.



DESIGN ET FONCTIONNALITÉS : L'APPLIQUE MURALE PARFAITE POUR L'INDUSTRIE ET LA LOGISTIQUE

L'applique extérieure Osido allie fonctionnalités et design. Elle convient parfaitement pour l'industrie et la logistique. Avec son design moderne et attrayant, elle assure un éclairage fiable et valorise l'espace.
Elle garantit une visibilité et une sécurité optimales, sans compromis sur le design. Osido combine ainsi design, qualité et durabilité.



OSIDO
MODULE POUR ÉCLAIRER LES VISAGES

Il peut être rassurant de pouvoir distinguer le visage des piétons dans l'obscurité.
Sur demande, les appliques Osido peuvent être équipées d'un module pour éclairer les visages.

Ce module dirige les composantes directes de manière ciblée pour que le chemin soit parfaitement éclairé et que les visages des piétons soient facilement visibles. Cette solution améliore le bien-être et le sentiment de sécurité.



Avec éclairage des visages

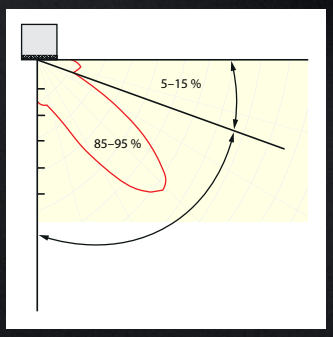

Parts de flux lumineux, première et deuxième optique, éclairage des visages

Sans éclairage des visages

OSIDO
GESTION D'ÉCLAIRAGE

Un système intelligent de gestion d'éclairage peut être combiné avec Osido et adapté à chaque projet.

Différentes versions électriques
Osido est disponible en version On/off (ET), dimmable DALI (ETDD) ou Casambi (ETBLE+CAS). La combinaison avec un système intelligent de gestion d'éclairage réduit la consommation d'énergie et améliore la durabilité de l'éclairage extérieur.

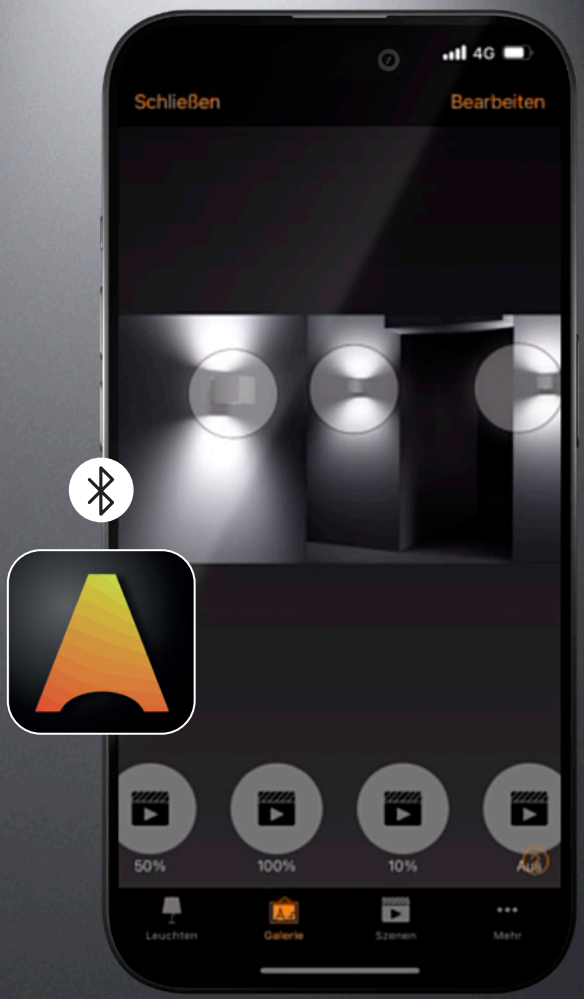

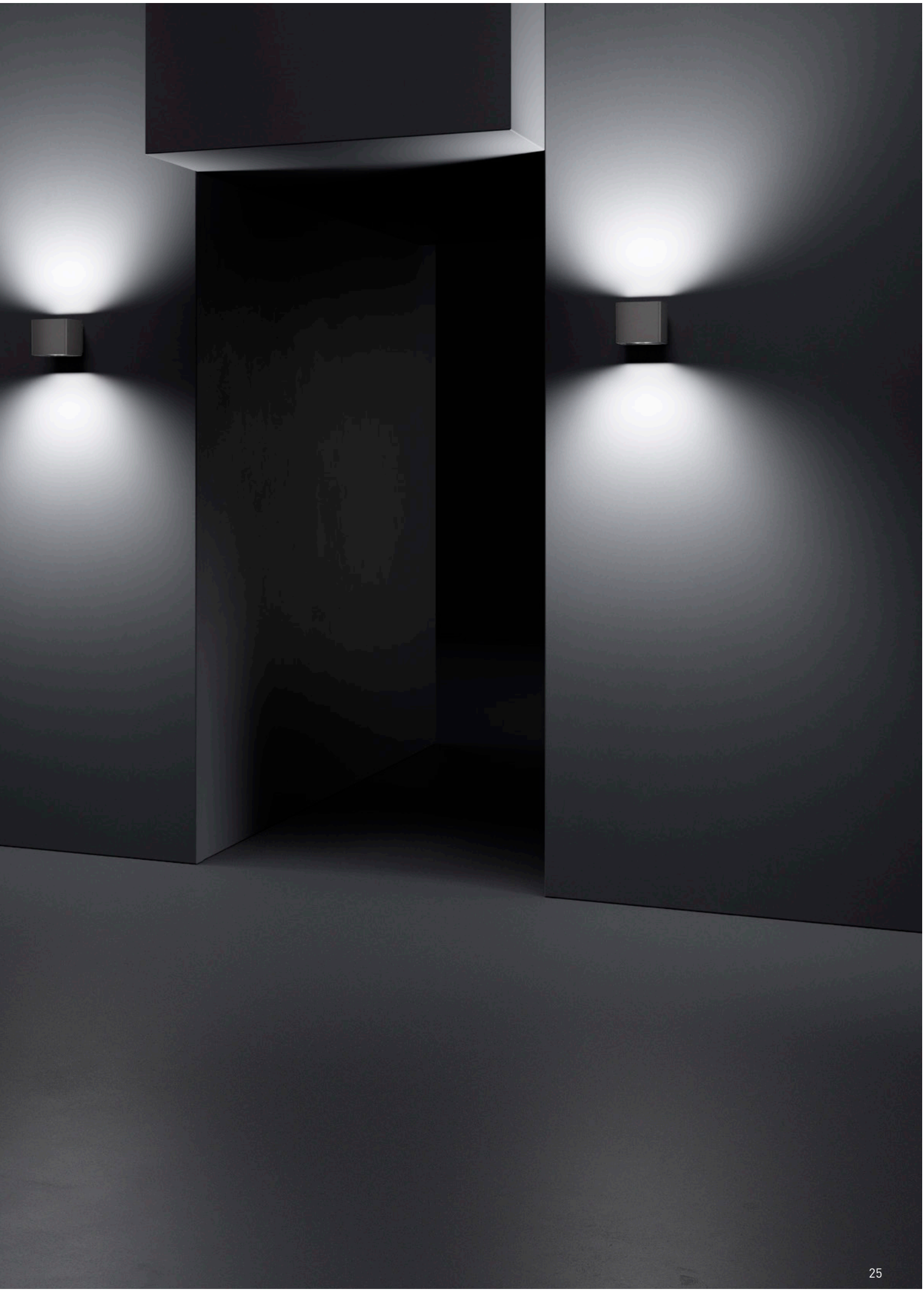


HSK 2633

GAMME COMPLÈTE : 4 FORMES POUR RÉPONDRE À TOUTES LES EXIGENCES

L'applique extérieure Osido est disponible en quatre formes : carrée, rectangulaire, ronde et ovale pour s'adapter à vos besoins et au design de votre espace. Que vous optiez pour des lignes claires, des courbes harmonieuses ou une forme ovale moderne, chaque version allie design original et fonctionnalités maximales.



OSIDO

UNE SOLUTION EFFICACE, DURABLE ET FACILE À ENTRETENIR

En plus d'une efficacité énergétique élevée (jusqu'à 143 lm/W) et d'une longue durée de vie (> 50 000 h), Osido se distingue par sa simplicité d'entretien et sa grande recyclabilité. Grâce à la structure modulaire, le remplacement des composants est simple et rapide.

Autres avantages environnementaux : la précision des optiques MLT réduit la lumière émise vers le ciel (Dark Sky) et l'indice de protection élevé (IP65) évite l'intrusion d'insectes dans le corps du luminaire.





Made in Germany : des produits de qualité fabriqués en Allemagne
Notre site de production à Arnsberg, en Allemagne, allie innovation et tradition. Il garantit à la fois une qualité supérieure et une fabrication dans le souci des détails qui nous permettent de créer des solutions d'excellence, pour offrir le meilleur à nos clients.

Astucieux : orienter la composante indirecte vers la façade
La composante indirecte des luminaires est un élément important pour la mise en scène de façade. La lumière émise vers le ciel doit être évitée autant que possible, pour des raisons normatives et de préservation de la biodiversité. Les appliques Osido innovent également dans ce domaine : la platine LED de la composante indirecte est inclinée de 6° vers l'intérieur. La lumière est ainsi dirigée avec précision vers la façade et limite la pollution lumineuse.

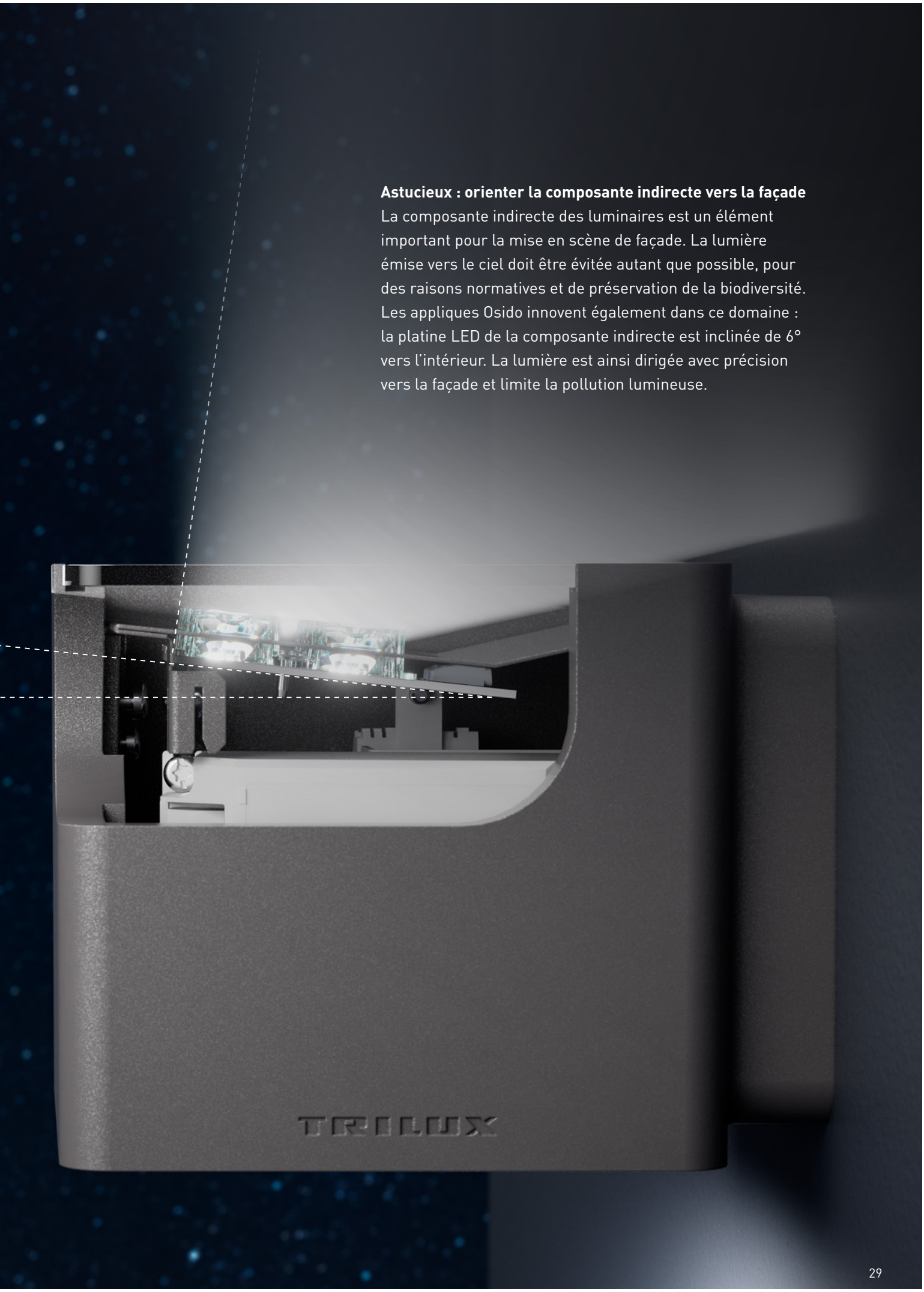

OSIDO
AVANTAGES : ÉTUDE, INSTALLATION ET EXPLOITATION

Les appliques murales Osido assurent un éclairage agréable et améliorent la sécurité autour des bâtiments. Elles sont également performantes et durables. Les appliques modernes sont faciles à installer et à entretenir. Ce qui réduit les coûts et préserve l'environnement.



Exploitation : doublement rentable
L'efficacité élevée et l'éclairage ciblé selon les besoins réduisent les coûts d'exploitation à long terme. Les abords de bâtiments sont parfaitement éclairés et mis en valeur.



Installation : simplicité maximale
Grâce au Plug & Play, le montage peut être réalisé par une seule personne : après avoir fixé la plaque de montage, le raccordement électrique se fait par Clic & Connect. Le corps du luminaire est ensuite clipsé sans outil.

Étude : flexibilité et liberté
Grâce à la richesse de ses versions (optiques, flux lumineux, températures de couleur et formes), la gamme d'appliques Osido s'adapte à tous les besoins d'éclairage. Les optiques MLT offrent de nombreuses possibilités de hauteurs et de distances entre les luminaires.

OSIDO
CARACTÉRISTIQUES TECHNIQUES






CARRÉ (OSIDOQW)

- **Flux lumineux direct**
  500 lm, 1 000 lm, 2 000 lm
- **Flux lumineux direct/indirect**
  1 000 lm, 2 000 lm
- **Composantes et faisceaux**
  directe, directe/indirecte, faisceau intensif et extensif
- **Versions électriques**
  ET, ETDD, Casambi
- **Efficacité énergétique**
  Jusqu'à 143 lm/W
- **Durée de vie assignée**
  50 000 h L80
- **Température de fonctionnement**
  –20 °C à +35 °C
- **Optique**
  MLT IQ (Multi-Lens Technologie)
- **Températures de couleur**
  2700 K, 3000 K, 4000 K. 2200 K sur demande
- **Indice de rendu des couleurs**
  IRC80
- **Corps | Indice de protection**
  Aluminium moulé sous pression | IP65
- **Couleur**
  Anthracite (DB 703). Autres couleurs sur demande
- **Vitre**
  Verre dépoli

CE

RECTANGULAIRE (OSIDO2QW)

- **Flux lumineux direct**
  1 000 lm, 2 000 lm, 4 000 lm
- **Flux lumineux direct/indirect**
  2 000 lm, 4 000 lm
- **Composantes et faisceaux**
  directe, directe/indirecte, faisceau intensif et extensif
- **Versions électriques**
  ET, ETDD, Casambi
- **Efficacité énergétique**
  Jusqu'à 143 lm/W
- **Durée de vie assignée**
  50 000 h L80
- **Température de fonctionnement**
  –20 °C à +35 °C
- **Optique**
  MLT IQ (Multi-Lens Technologie)
- **Températures de couleur**
  2700 K, 3000 K, 4000 K. 2200 K sur demande
- **Indice de rendu des couleurs**
  IRC80
- **Corps | Indice de protection**
  Aluminium moulé sous pression | IP65
- **Couleur**
  Anthracite (DB 703). Autres couleurs sur demande
- **Vitre**
  Verre dépoli

CE






ROND (OSIDORW)

Flux lumineux direct
500 lm, 1 000 lm, 2 000 lm

Flux lumineux direct/indirect
1 000 lm, 2 000 lm

Composantes et faisceaux
directe, directe/indirecte,
faisceau intensif et extensif

Versions électriques
ET, ETDD, Casambi

Efficacité énergétique
Jusqu'à 143 lm/W

Durée de vie assignée
50 000 h L80

Température de fonctionnement
–20 °C à +35 °C

Optique
MLT IQ (Multi-Lens Technologie)

Températures de couleur
2700 K, 3000 K, 4000 K. 2200 K sur demande

Indice de rendu des couleurs
IRC80

Corps | Indice de protection
Aluminium moulé sous pression | IP65

Couleur
Anthracite (DB 703). Autres couleurs sur demande

Vitre
Verre dépoli

OVALE (OSIDO2RW)

Flux lumineux direct
1 000 lm, 2 000 lm, 4 000 lm

Flux lumineux direct/indirect
2 000 lm, 4 000 lm

Composantes et faisceaux
directe, directe/indirecte,
faisceau intensif et extensif

Versions électriques
ET, ETDD, Casambi

Efficacité énergétique
Jusqu'à 143 lm/W

Durée de vie assignée
50 000 h L80

Température de fonctionnement
–20 °C à +35 °C

Optique
MLT IQ (Multi-Lens Technologie)

Températures de couleur
2700 K, 3000 K, 4000 K. 2200 K sur demande

Indice de rendu des couleurs
IRC80

Corps | Indice de protection
Aluminium moulé sous pression | IP65

Couleur
Anthracite (DB 703). Autres couleurs sur demande

Vitre
Verre dépoli

CONTACTS

France

TRILUX France S.A.S
Aéroparc 1
5 rue Pégase – CS 10162
F-67960 Entzheim
Tél : +33 (0) 3 88 49 57 80
info.fr@trilux.com
www.trilux.com

Notre équipe se tient à votre disposition

- **Commandes :**
  Pour vos commandes ou informations sur les délais de livraison, une adresse e-mail unique : **commandefrance@trilux.com**
- **Demandes de prix :**
  Pour vos demandes de prix, contactez-nous par e-mail : **offresdeprix@trilux.com**
- **SAV :**
  Pour vos demandes de SAV, contactez-nous par e-mail : **sav.france@trilux.com**
- **Support technique :**
  Pour contacter notre Support technique et pour vos demandes de fabrication spéciale : **support.technique@trilux.com**

Belgique

Bureau d'Anvers
Noordersingel 19
B-2140 Antwerpen
Tel. +32 15 293610
info.be@trilux.com
www.trilux.com

Bureau de Namur
Centre de Compétences Wallonie-Bruxelles
Chaussée de Marche 879
B-5100 Naninne
Tel. +32 81 413641
info.bf@trilux.com
www.trilux.com

Suisse

TRILUX AG
Bodenäckerstrasse 1
CH-8957 Spreitenbach
Tel. +41 56 4196666
marketing@trilux.ch
www.trilux.com

Toutes les caractéristiques techniques ainsi que les dimensions et poids indiqués ont été soigneusement établis ; sous réserve d'erreurs.
Nous nous réservons le droit de modifications visant à une amélioration des produits. Les luminaires sont parfois illustrés avec des accessoires devant faire l'objet d'une commande séparée. Des photos peuvent montrer des versions spéciales de nos luminaires.