Les indispensables de l'informatique et de l'audiovisuel

Mars 2026

rexel.fr

Réseaux Rexel & SCT Toutelectric

Offre réservée aux clients en compte chez Rexel France. Collection extraite de notre gamme, susceptible d'évoluer.
Pour en savoir plus, consultez votre agence ou le site rexel.fr, catégories Electroménager, Informatique et Multimédia

Rexel

Trouvez votre agence
en 2 clics

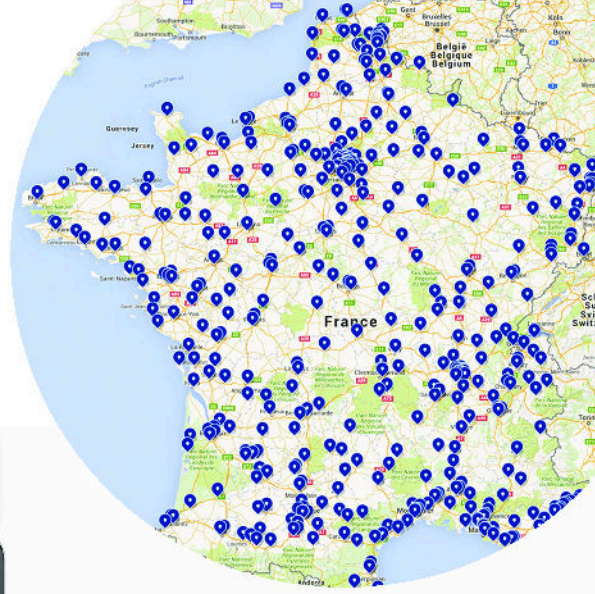

rexel.fr

SOMMAIRE

INFORMATIQUE 4
ORDINATEUR PORTABLE 4
ACCESSOIRES 5
ORDINATEUR FIXE 6
IMPRIMANTE 8
CLAVIER SOURIS 9
MEMOIRE ET DISQUE DUR 10
CARTE SD 11
TELEPHONE, TABLETTE 11

SALLE DE REUNION 14
VISIO CONFÉRENCE 14

IMAGE 15
AFFICHEUR DYNAMIQUE ET TV PRO 15
TELEVISEUR 19
FIXATION 20
IMAGE 23
ECRAN DE PROJECTION 26
ACCESSOIRES 28
DESTOCKAGE 29

Textes, photos, caractéristiques techniques, DEEE HT et prix unitaires HT en Euros et hors DEEE non contracutels. Données à titre indicatifs et susceptibles de modifications sans préavis, ils n'engagnent REXEL France qu'après confirmation expresses. Pour plus d'informations, consultez votre agence ou connectez-vous sur notre site internet rexel.fr

ORDINATEUR PORTABLE

MICRO-ORDINATEUR PORTABLE

Lenovo

Lenovo ThinkBook 16 G9 IRL 21US - Intel Core i5 - 13420H / jusqu'à 4.6 GHz - Win 11 Pro - UHD Graphics - 16 Go RAM - 512 Go SSD NVMe - 16' IPS 1920 x 1200 - Gigabit Ethernet - Wi-Fi 7, Bluetooth - double ton gris arctique - clavier : França

Réf. Rexel : LEN21US000WFR
Réf. Com. : LEN21US000WFR

PRIX NET HT **880,00 €** DEEE HT **3,32 €**

Lenovo

Lenovo ThinkPad E16 Gen 3 21SR - Conception de charnière à 180 degrés - Intel Core Ultra 5 - 225U / jusqu'à 4,8 GHz - Win 11 Pro - Intel Graphics - 16 Go RAM - 512 Go SSD TCG Opal Encryption 2, NVMe - 16' IPS 1920 x 1200 - Gigabit Ethernet

Réf. Rexel : LEN21SR000PFR
Réf. Com. : LEN21SR000PFR

PRIX NET HT **830,00 €** DEEE HT **3,32 €**

Lenovo

7.3 /10 INDICE DE RÉPARABILITÉ

Lenovo V15 G4 IRU - Intel Core i5-13420H (E-cores up to 3.40 GHz), - 15.6 1920x1080 Non-Touch, - Windows 11 Pro 64, - 8.0GB, 1x256GB SSD M.2 2242 PCIe Gen4 TLC, - Business Black, - Intel UHD Graphics, BT 5.1 or above, - Wi-Fi 5 2x2 AC

Réf. Rexel : LEN83A1008FFR
Réf. Com. : LEN83A1008FFR

PRIX NET HT **530,00 €** DEEE HT **3,32 €**

Lenovo

Lenovo V15 G4 AMN 82YU - AMD Ryzen 3 - 7320U / jusqu'à 4.1 GHz - Win 11 Pro - Radeon 610M - 8 Go RAM - 256 Go SSD NVMe - 15.6' TN 1920 x 1080 (Full HD) - Gigabit Ethernet - Wi-Fi 5 - noir business - clavier : Français

Réf. Rexel : LEN82YU00FVFR
Réf. Com. : LEN82YU00FVFR

PRIX NET HT **437,00 €** DEEE HT **3,32 €**

Lenovo

Lenovo V15 G5 IRL 83GW - Intel Core i3 - i3-1315U / jusqu'à 4.5 GHz - Win 11 Pro - UHD Graphics - 8 Go RAM - 256 Go SSD NVMe - 15.6' TN 1920 x 1080 (Full HD) - Wi-Fi 6 - noir business - clavier : Français

Réf. Rexel : LEN83GW007MFR
Réf. Com. : LEN83GW007MFR

PRIX NET HT **545,48 €** DEEE HT **3,32 €**

MONITEUR PORTABLE

iiyama

iiyama ProLite P1671HSC-B1 - Écran LED - 15.6' - cadre ouvert - 1920 x 1080 Full HD (1080p) @ 60 Hz - IPS - 250 cd/m² - 1000:1 - 3 ms - Mini HDMI, USB-C - noir, mat

Réf. Rexel : IIYP1671HSCB1
Réf. Com. : IIYP1671HSC-B1

PRIX NET HT **149,90 €** DEEE HT **2,13 €**

ENVIRONNEMENT USB

D-Link

Station d'accueil Hub USB-C 5-en-1 vers HDMI/USB/USB-C/Ethernet + power delivery (60W)

Réf. Rexel : DLKDUBM520
Réf. Com. : DLKDUBM520

PRIX NET HT **53,84 €** DEEE HT **0,03 €**

D-Link

Station d'accueil Hub USB-C 8-en-1 vers HDMI/Ethernet/USB/USB-C/microSD/SD

Réf. Rexel : DLKDUBM810
Réf. Com. : DLKDUBM810

PRIX NET HT **49,35 €** DEEE HT **0,04 €**

Textes, photos, caractéristiques techniques, DEEE HT et prix unitaires HT en Euros et hors DEEE non contracutels. Données à titre indicatifs et susceptibles de modifications sans préavis, ils n'engagnent REXEL France qu'après confirmation expresses. Pour plus d'informations, consultez votre agence ou connectez-vous sur notre site internet rexel.fr

ORDINATEUR PORTABLE

ENVIRONNEMENT USB

D-Link

Station d'accueil Hub USB-C 4-en-1 vers HDMI/USB/USB-C + power delivery (60W)

Réf. Rexel : DLKDUBM420
Réf. Com. : DLKDUBM420

PRIX NET HT **33,65 €** DEEE HT **0,03 €**

D-Link

Hub 4 ports USB 2.0

Réf. Rexel : DLKDUBH4
Réf. Com. : DLKDUBH4

PRIX NET HT **20,45 €** DEEE HT **0,04 €**

STATIONS D'ACCUEIL USB-C

Lenovo

Lenovo ThinkPad Universal USB-C Dock - Station d'accueil - USB-C - HDMI, 2 x DP - 1GbE - 90 Watt - Campus

Réf. Rexel : LEN40AY0090EU
Réf. Com. : LEN40AY0090EU

PRIX NET HT **145,00 €** DEEE HT **0,06 €**

ACCESSOIRES

WEBCAM TELETRAVAIL

unv Uniview Technologies

Webcam USB noire angle de vu horizontale 81,8° 2 micros intégrés, portée 3m résolution 2K connectique USB

Réf. Rexel : UNWUNEARV20
Réf. Com. : UNWUNEARV20

PRIX NET HT **65,04 €**

SUPPORT

ERARD®

NEXTIA LT-S - Support de bureau pliable et réglable pour Ordinateur Portable jusqu'à 15,6' et tablette. Structure en aluminium, 6 positions d'inclinaison. Poids maximum supporté : 16 kg

Réf. Rexel : EAD011109
Réf. Com. : EAD011109

PRIX NET HT **18,30 €** DEEE HT **0,06 €**

SACCOCHE

Lenovo

Lenovo ThinkPad Essential Topload (Eco) - Sacoche pour ordinateur portable - 16' - Noir avec des touches de rouge

Réf. Rexel : LEN4X41C12469
Réf. Com. : LEN4X41C12469

PRIX NET HT **23,50 €**

LAMPE NOMADE

kos lighting

F

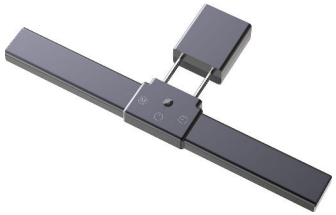

Lampe led TRAVELIGHT clipsable, varia° couleur et intensité. Alimention USB. USB 5V/1A câble 1m fourni.

Réf. Rexel : LEU400140802
Réf. Com. : LEU400140802

PRIX NET HT **47,50 €** DEEE HT **0,08 €**

Textes, photos, caractéristiques techniques, DEEE HT et prix unitaires HT en Euros et hors DEEE non contracutels. Données à titre indicatifs et susceptibles de modifications sans préavis, ils n'engagnent REXEL France qu'après confirmation expresses. Pour plus d'informations, consultez votre agence ou connectez-vous sur notre site internet rexel.fr

ORDINATEUR FIXE

STATION DE TRAVAIL

Lenovo ThinkStation P3 Gen 2 30K5 - Minuscule Core Ultra 7 265T / jusqu'à 5.3 GHz - vPro Enterprise - RAM 16 Go - SSD 512 Go - TCG Opal Encryption, NVMe, Performance - RTX A400 - Gigabit Ethernet - Win 11 Pro

Réf. Rexel : LEN30K5000VFR
Réf. Com. : LEN30K5000VFR

PRIX NET HT **1 300,00 €** DEEE HT **2,52 €**

PC DE BUREAU

Lenovo ThinkCentre M70q Gen 5 12TD - Minuscule Core i5 i5-14400T / jusqu'à 4.5 GHz - RAM 8 Go - SSD 256 Go - TCG Opal Encryption, NVMe - UHD Graphics 730 - Gigabit Ethernet, IEEE 802.11ax (Wi-Fi 6E), Bluetooth 5.3 - Win 11 Pro

Réf. Rexel : LEN12TD0010FR
Réf. Com. : LEN12TD0010FR

PRIX NET HT **620,00 €** DEEE HT **2,52 €**

MONITEUR

Lenovo ThinkVision T27-40 - Écran LED - 27' - 1920 x 1080 Full HD (1080p) @ 120 Hz - IPS - 300 cd/m² - 1500:1 - 4 ms - HDMI, VGA, DisplayPort - noir eclipse

Réf. Rexel : LEN64A5MAT6EU
Réf. Com. : LEN64A5MAT6EU

PRIX NET HT **156,00 €** DEEE HT **3,53 €**

Lenovo ThinkVision T24-40 - Écran LED - 24' (23.8' visualisable) - 1920 x 1080 Full HD (1080p) @ 120 Hz - IPS - 250 cd/m² - 1500:1 - 4 ms - HDMI, VGA, DisplayPort - noir corbeau

Réf. Rexel : LEN64A4MATXEU
Réf. Com. : LEN64A4MATXEU

PRIX NET HT **117,00 €** DEEE HT **2,13 €**

Écran LED - 21.5' - 1920 x 1080 Full HD (1080p) @ 60 Hz - IPS - 250 cd/m² - 1000:1 - 4 ms - HDMI, VGA, DisplayPort - noir corbeau - pour ThinkCentre neo 70t 11YU, ThinkPad P15 Gen 2 20YQ

Réf. Rexel : LEN63B0MAT6EU
Réf. Com. : LEN63B0MAT6EU

PRIX NET HT **110,00 €** DEEE HT **2,13 €**

Écran LED - incurvé - 34' - 3440 x 1440 UWQHD @ 120 Hz - VA - 350 cd/m² - 3000:1 - 0.4 ms - HDMI, DisplayPort, USB-C - haut-parleurs - noir mat

Réf. Rexel : IIY3152959
Réf. Com. : IIYXCB3497WQSNP-B1

PRIX NET HT **318,00 €** DEEE HT **3,53 €**

31,5', dalle IPS, 3840x2160, 350 cd/m², 1000:1 typique, Haut-parleurs et écouteurs , 1xHDMI, 1xDisplayPort, 1xUSB-C, USB-HUB (2x3.0), 15cm pied réglable en hauteur, 4ms, Docking USB-C intégrée, Port LAN RJ45, commutateur KVM

Réf. Rexel : IIY3152957
Réf. Com. : IIYXUB3293UHSN-B5

PRIX NET HT **449,00 €** DEEE HT **3,53 €**

iiyama ProLite X3270QSU-B1 - Écran LED - 32' (31.5' visualisable) - 2560 x 1440 WQHD @ 100 Hz - IPS - 250 cd/m² - 1200:1 - 3 ms - 2xHDMI, DisplayPort - haut-parleurs - noir mat

Réf. Rexel : IIYX3270QSUB1
Réf. Com. : IIYX3270QSU-B1

PRIX NET HT **235,00 €** DEEE HT **2,13 €**

Textes, photos, caractéristiques techniques, DEEE HT et prix unitaires HT en Euros et hors DEEE non contracutels. Données à titre indicatifs et susceptibles de modifications sans préavis, ils n'engagnent REXEL France qu'après confirmation expresses. Pour plus d'informations, consultez votre agence ou connectez-vous sur notre site internet rexel.fr

ORDINATEUR FIXE

MONITEUR

iiyama ProLite XUB2497HSN-B2 - Écran LED - 24' (23.8' visualisable) - 1920 x 1080 Full HD (1080p) @ 100 Hz - IPS - 300 cd/m² - 1300:1 - 1 ms - HDMI, DisplayPort, USB-C - haut-parleurs - noir, mat

Réf. Rexel : IIY3152960
Réf. Com. : IIYXUB2497HSN-B2

PRIX NET HT **190,83 €** DEEE HT **2,13 €**

iiyama ProLite XU2493HS-B6 - Écran LED - 24' (23.8' visualisable) - 1920 x 1080 Full HD (1080p) @ 100 Hz - IPS - 250 cd/m² - 1300:1 - 0.5 ms - HDMI, DisplayPort - haut-parleurs - noir, mat

Réf. Rexel : IIYXU2493HSB6
Réf. Com. : IIYXU2493HS-B6

PRIX NET HT **99,17 €** DEEE HT **2,13 €**

SUPPORT DE BUREAU

NEXTIA FS-2 - Support de bureau inclinable et orientable 1 double bras flexible, à vérin à gaz, pour moniteur de 15' à 32', vesa 75x75 et 100x100, poids maximum écran supporté de 9 kg.

Réf. Rexel : EAD011112
Réf. Com. : EAD011112

PRIX NET HT **114,00 €** DEEE HT **0,33 €**

NEXTIA D-2 - Support de bureau inclinable et orientable 2 doubles bras pour 2 moniteurs de 15' à 27', vesa 75x75 et 100x100, poids maximum supporté 2 écrans de 8 kg

Réf. Rexel : EAD011105
Réf. Com. : EAD011105

PRIX NET HT **96,00 €** DEEE HT **0,33 €**

NEXTIA S- 2 - Support de bureau inclinable et orientable 1 double bras pour moniteur de 15' à 32', vesa 75x75 et 100x100, poids maximum supporté 10 kg.

Réf. Rexel : EAD011102
Réf. Com. : EAD011102

PRIX NET HT **69,00 €** DEEE HT **0,33 €**

Textes, photos, caractéristiques techniques, DEEE HT et prix unitaires HT en Euros et hors DEEE non contracutels. Données à titre indicatifs et susceptibles de modifications sans préavis, ils n'engagnent REXEL France qu'après confirmation expresses. Pour plus d'informations, consultez votre agence ou connectez-vous sur notre site internet rexel.fr

IMPRIMANTE

IMPRIMANTE ET SCANNER

Imprimante multifonction 4-en-1 jet d'encre A4 recto-verso avec consommables haute capacité Wi-Fi et Wi-Fi direct

Réf. Rexel : BRTMFCJ4550DW
Réf. Com. : BRTMFCJ4550DW

PRIX NET HT **244,00 €** DEEE HT **2,15 €**

Multifonction 3-en-1 laser monochrome DCP-L2660DW avec impression recto-verso, Réseau Ethernet et WiFi, chargeur de document 50f, toner embarqué 1 200 pages, 34 ppm

Réf. Rexel : BRTDCPL2660DW
Réf. Com. : BRTDCPL2660DW

PRIX NET HT **294,00 €** DEEE HT **2,15 €**

Imprimante multifonction 3-en-1 jet d'encre A4 Tank, recto-verso, ADF, Wi-Fi et Wi-Fi direct

Réf. Rexel : BRTDCPT780DW
Réf. Com. : BRTDCPT780DW

PRIX NET HT **374,00 €** DEEE HT **1,21 €**

Multifonction jet d'encre couleur professionnelle 4-en-1 A3 recto-verso intégral Business Smart, 31 ipm, Ethernet, Wi-Fi, double bac papier soit 500 feuilles, chargeur ADF 50 f. et bac multiformats 100 f.

Réf. Rexel : BRTMFCJ6960DW
Réf. Com. : BRTMFCJ6960DW

PRIX NET HT **608,64 €** DEEE HT **2,15 €**

Imprimante multifonction jet d'encre couleur professionnelle 4-en-1 Business Smart, impression jusqu'au format A3, 28 ipm ISO, Wi-Fi, Ethernet, recto-verso A4, double bac soit 500 f. + chargeur ADF A4 recto-verso 50 f., bac multiformats 100

Réf. Rexel : BRTMFCJ5740DW
Réf. Com. : BRTMFCJ5740DW

PRIX NET HT **345,93 €** DEEE HT **2,15 €**

Textes, photos, caractéristiques techniques, DEEE HT et prix unitaires HT en Euros et hors DEEE non contracutels. Données à titre indicatifs et susceptibles de modifications sans préavis, ils n'engagnent REXEL France qu'après confirmation expresses. Pour plus d'informations, consultez votre agence ou connectez-vous sur notre site internet rexel.fr

CLAVIER SOURIS

CLAVIER FILAIRE

CHERRY

Clavier Touchpad USB Noir Qwerty US

Réf. Rexel : CY13078609
Réf. Com. : CY1G84-5500LUMEU-2

PRIX NET HT **154,00 €** DEEE HT **0,11 €**

SOURIS FILAIRE

CHERRY

CHERRY GENTIX Illuminated - Souris - droitiers et gauchers - optique - 3 boutons - filaire - USB - noir

Réf. Rexel : CY1JM0300
Réf. Com. : CY1JM-0300

PRIX NET HT **12,22 €** DEEE HT **0,04 €**

CHERRY

CHERRY GENTIX - Souris - droitiers et gauchers - optique - 3 boutons - filaire - USB - noir

Réf. Rexel : CY1JM03002
Réf. Com. : CY1JM-0300-2

PRIX NET HT **11,25 €** DEEE HT **0,04 €**

CHERRY

CHERRY WheelMouse - Souris - droitiers et gauchers - optique - 3 boutons - filaire - PS/2, USB - noir

Réf. Rexel : CY1M5450
Réf. Com. : CY1M-5450

PRIX NET HT **12,57 €** DEEE HT **0,04 €**

TAPIS DE SOURIS

CHERRY

CHERRY MP 1000 - Tapis de souris - taille XL - noir

Réf. Rexel : CY1JA0500
Réf. Com. : CY1JA-0500

PRIX NET HT **14,89 €** DEEE HT **0,06 €**

Textes, photos, caractéristiques techniques, DEEE HT et prix unitaires HT en Euros et hors DEEE non contracutels. Données à titre indicatifs et susceptibles de modifications sans préavis, ils n'engagnent REXEL France qu'après confirmation expresses. Pour plus d'informations, consultez votre agence ou connectez-vous sur notre site internet rexel.fr

MEMOIRE ET DISQUE DUR

DISQUE DUR INTERNE

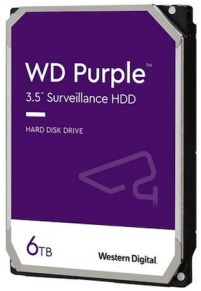

Disque dur Western digital 3'1/2 Sata III 6To Purple

Réf. Rexel : EDXREXHD61
Réf. Com. : EDXREX-HD6-1

PRIX NET HT **228,00 €** DEEE HT **0,11 €**

Disque dur Western digital 3'1/2 Sata III 4To Purple

Réf. Rexel : EDXREXHD41
Réf. Com. : EDXREX-HD4-1

PRIX NET HT **187,00 €** DEEE HT **0,11 €**

Disque dur Western digital 3'1/2 Sata III 3To Purple

Réf. Rexel : EDXREXHD31
Réf. Com. : EDXREX-HD3-1

PRIX NET HT **152,00 €** DEEE HT **0,10 €**

Disque dur Western digital 3'1/2 Sata III 2To Purple

Réf. Rexel : EDXREXHD21
Réf. Com. : EDXREX-HD2-1

PRIX NET HT **116,00 €** DEEE HT **0,11 €**

Disque dur Western digital 3'1/2 Sata III 8To Purple

Réf. Rexel : EDXREXHD81
Réf. Com. : EDXREX-HD8-1

PRIX NET HT **355,00 €** DEEE HT **0,10 €**

CLE USB

Transcend JetFlash 700 - Clé USB - 16 Go - USB 3.0 - noir

Réf. Rexel : TSDTS16GJF700
Réf. Com. : TSDTS16GJF700

PRIX NET HT **8,51 €** DEEE HT **0,03 €**

Textes, photos, caractéristiques techniques, DEEE HT et prix unitaires HT en Euros et hors DEEE non contracutels. Données à titre indicatifs et susceptibles de modifications sans préavis, ils n'engagnent REXEL France qu'après confirmation expresses. Pour plus d'informations, consultez votre agence ou connectez-vous sur notre site internet rexel.fr

CARTE SD

512GB

Kingston Canvas Select Plus - Carte mémoire flash (adaptateur microSDXC vers SD inclus(e)) - 512 Go - A1 / Video Class V30 / UHS Class 3 / Class10 - microSDXC UHS-I

Réf. Rexel : KINSDCS3512GB
Réf. Com. : KINSDCS3/512GB

PRIX NET HT **76,95 €**

256GB

Kingston Canvas Select Plus - Carte mémoire flash (adaptateur SD inclus(e)) - 256 Go - A1 / Video Class V10 / UHS-I U1 / Class10 - microSDXC UHS-I

Réf. Rexel : KINSDCS3256GB
Réf. Com. : KINSDCS3/256GB

PRIX NET HT **38,12 €**

128GB

Kingston Canvas Select Plus - Carte mémoire flash (adaptateur microSDXC vers SD inclus(e)) - 128 Go - A1 / Video Class V10 / UHS-I U1 / Class10 - microSDXC UHS-I

Réf. Rexel : KINSDCS3128GB
Réf. Com. : KINSDCS3/128GB

PRIX NET HT **22,09 €**

64GB

Kingston Canvas Select Plus - Carte mémoire flash (adaptateur microSDXC vers SD inclus(e)) - 64 Go - A1 / Video Class V10 / UHS-I U1 / Class10 - microSDXC UHS-I

Réf. Rexel : KINSDCS364GB
Réf. Com. : KINSDCS3/64GB

PRIX NET HT **13,00 €**

TELEPHONE, TABLETTE

TABLETTE

Lenovo

Tablette - Android 15 ou versions plus récentes - 128 Go UFS card - 11' IPS (2560 x 1600) - Logement microSD - gris luna - Lenovo TopSeller

Réf. Rexel : LENZAFS0025SE
Réf. Com. : LENZAFS0025SE $0126 $P

PRIX NET HT **148,15 €** DEEE HT **14,85 €**

SMARTPHONE

CROSSCALL

9.2 /10 INDICE DE RÉPARABILITÉ

Smartphone PACK PRO CORE-Z5 écran 6.08', ROM 64Go, RAM 4Go, double SIM+microSD, photo 48 MP, 281g, batterie 4950mAh, DAS tête 1,5 Wkg, DAS corps 1,03 Wkg DAS membres 2,63Wkg, pièces détachées disponibles 10 ans

Réf. Rexel : ROS3110376
Réf. Com. : ROS1401049901683 $0625 $P

PRIX NET HT **749,09 €** DEEE HT **2,46 €**

CROSSCALL

9.2 /10 INDICE DE RÉPARABILITÉ

Smartphone CORE-X5 SCE sans chargeur - écran 5,45" - 18/9 mémoire ROM 128Go, RAM 6Go, extension MicroSD, double SIM+microSD, photo 48 MP, 256g, batterie 4940mAh, DAS tête 1,335 W/kg, corps 1,521 W/kg, DAS membres 3,041 W/kg pièces détachée

Réf. Rexel : ROS3110385
Réf. Com. : ROS1001013401707

PRIX NET HT **344,00 €** DEEE HT **2,46 €**

CROSSCALL

9.2 /10 INDICE DE RÉPARABILITÉ

Smartphone CORE-Z5 SCE sans chargeur - écran 6.08', ROM 128Go, RAM 6Go, double SIM+microSD, photo 48 MP, 281g, batterie 4950mAh, DAS tête 1,5 Wkg, DAS corps 1,03 Wkg DAS membres 2,63Wkg, pièces détachées disponibles 10 ans

Réf. Rexel : ROS3110386
Réf. Com. : ROS1001013501752

PRIX NET HT **668,00 €** DEEE HT **2,46 €**

Textes, photos, caractéristiques techniques, DEEE HT et prix unitaires HT en Euros et hors DEEE non contracutels. Données à titre indicatifs et susceptibles de modifications sans préavis, ils n'engagnent REXEL France qu'après confirmation expresses. Pour plus d'informations, consultez votre agence ou connectez-vous sur notre site internet rexel.fr

TELEPHONE, TABLETTE

SMARTPHONE

CROSSCALL

9.3 /10 INDICE DE RÉPARABILITÉ

Smartphone: STELLAR-M6 OPEN MARKET-écran 6.1', ROM 128Go, RAM 6Go, double sim, photo 50 MP, 242g, batterie 4500mAh.

Réf. Rexel : ROS3152966
Réf. Com. : ROS1001053701872

PRIX NET HT **553,00 €** DEEE HT **2,46 €**

CROSSCALL

9.3 /10 INDICE DE RÉPARABILITÉ

Smartphone: STELLAR-M6E OPEN MARKET-écran 6.1', ROM 64Go, RAM 4Go, double sim, photo 50 MP, 242g, batterie 4500mAh.

Réf. Rexel : ROS3152967
Réf. Com. : ROS1001053801926

PRIX NET HT **440,00 €** DEEE HT **2,46 €**

ACCESSOIRES

CROSSCALL

Accessoire: X-Car 2 Pro, kit charge voiture camion, bras télescopique, pour smartphone et tablette, compatible X-LINK, maintien renforcé grâce au X-BLOCKER, double fixation

Réf. Rexel : ROSCAR2BO
Réf. Com. : ROSCAR2.BO

PRIX NET HT **58,33 €** DEEE HT **0,04 €**

CROSSCALL

Accessoire: X-Car kit charge et fixation voiture, support pare brise et support ventilation, compatibilité X-LINK, charge rapide

Réf. Rexel : ROS3110348
Réf. Com. : ROSKCS.BO.NN000

PRIX NET HT **41,90 €** DEEE HT **0,04 €**

CROSSCALL

Accessoire: X-Ride kit fixation avec charge moto vélo, compatible X-LINK, fixation rétro et guidon, rotation 360DEG, maintien renforcé grâce au X-BLOCKER

Réf. Rexel : ROSRIDEBO
Réf. Com. : ROSRIDE.BO $0924 $P

PRIX NET HT **41,50 €** DEEE HT **0,02 €**

CROSSCALL

Accessoire: X-POWER V3 powerbank, double connecteurs X-LINK à l'avant et à l'arrière de la X POWER, réserve d'énergie de 6 000 mAh, charge rapide, recharge vos différents équipements grâce a son port USB C

Réf. Rexel : ROS3110372
Réf. Com. : ROS1301199999171

PRIX NET HT **41,66 €** DEEE HT **0,04 €**

CROSSCALL

Accessoire: X-GLASS STELLAR-X5, verre 0,33 mm d'épaisseur, protège doublement l'écran des chocs et des rayures, absorbe les chocs à la place de l'écran, résistance 9H, transparence 92%, sensibilité préservée

Réf. Rexel : ROS3110382
Réf. Com. : ROS1303299999270 $1025 $P

PRIX NET HT **20,83 €**

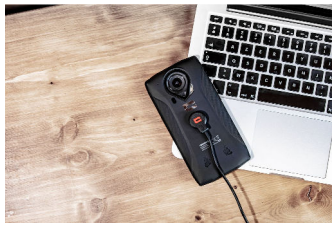

CROSSCALL

Accessoire: X-CABLE câble usb, compatibilité X-Link, charge et synchronisation, longueur câble: 1m, quick charge 3.0

Réf. Rexel : ROS3110340
Réf. Com. : ROSCXLI.BO.NN000 $0924 $P

PRIX NET HT **16,66 €** DEEE HT **0,02 €**

Textes, photos, caractéristiques techniques, DEEE HT et prix unitaires HT en Euros et hors DEEE non contracutels. Données à titre indicatifs et susceptibles de modifications sans préavis, ils n'engagnent REXEL France qu'après confirmation expresses. Pour plus d'informations, consultez votre agence ou connectez-vous sur notre site internet rexel.fr

TELEPHONE, TABLETTE

ACCESSOIRES

CROSSCALL

Accessoire: doté de connecteurs universels USB-C il s'insère dans les deux sens - 1,20m - permet de recharger, transférer vos données, ou partager facilement la batterie de votre smartphone

Réf. Rexel : ROS3110378
Réf. Com. : ROS1301239999222

PRIX NET HT **16,66 €** DEEE HT **0,04 €**

CROSSCALL

Accessoire: X-GLASS CORE-X5, verre 0,33 mm d'épaisseur, protège doublement l'écran des chocs et des rayures, absorbe les chocs à la place de l'écran, résistance 9H, transparence 92%, sensibilité préservée

Réf. Rexel : ROS3110367
Réf. Com. : ROS1303149999521

PRIX NET HT **19,14 €**

CROSSCALL

Accessoire: X-GLASS ACTION-Z5, verre 0,33 mm d'épaisseur, protège doublement l'écran des chocs et des rayures, absorbe les chocs à la place de l'écran, résistance 9H, transparence 92%, sensibilité préservée

Réf. Rexel : ROS3110374
Réf. Com. : ROS1303179999527

PRIX NET HT **19,14 €**

CROSSCALL

Accessoire: X-GLASS CORE-M5, verre 0,33 mm d'épaisseur, protège doublement l'écran des chocs et des rayures, absorbe les chocs à la place de l'écran, résistance 9H, transparence 92%, sensibilité préservée

Réf. Rexel : ROS3110365
Réf. Com. : ROS1303229999180

PRIX NET HT **18,51 €**

Textes, photos, caractéristiques techniques, DEEE HT et prix unitaires HT en Euros et hors DEEE non contracutels. Données à titre indicatifs et susceptibles de modifications sans préavis, ils n'engagnent REXEL France qu'après confirmation expresses. Pour plus d'informations, consultez votre agence ou connectez-vous sur notre site internet rexel.fr

VISIO CONFÉRENCE

BARRE DE VISIO CONFERENCE

Résolution 4K. Angle de vue horizontale 107° Zoom numérique 6X. Algorithmes vidéos 4 micros. Capture du son jusqu'à 5m Possibilié de chainer jusqu'à 4 M30E Suppression du bruit et annulation d'écho Garantie 2 ans

Réf. Rexel : UNWUNEARA50E
Réf. Com. : UNWUNEARA50E

PRIX NET HT **649,00 €**

CAMÉRA

Camera de visioconférence tout-en-un

Réf. Rexel : UNW3110408
Réf. Com. : UNWIOTUNEARA30T

PRIX NET HT **156,00 €**

ACCESSOIRES

Barco ClickShare CX-50 - Extension audio/vidéo sans fil - 802.11a, 802.11b/g/n, Wi-Fi 5, 802.15.1 - jusqu'à 30 m - avec 5 ans de Barco SmartCare - avec 2 x Barco ClickShare Buttons

Réf. Rexel : BROR9861522EU
Réf. Com. : BROR9861522EU $1025 $P

PRIX NET HT **2 127,00 €**

Barco ClickShare CX-30 - Gen 2 - extension audio/vidéo sans fil - 802.11a, 802.11b/g/n, Wi-Fi 5, 802.15.1 - jusqu'à 30 m - avec 5 ans de Barco SmartCare - avec 2 x Barco ClickShare Buttons

Réf. Rexel : BRO3110332
Réf. Com. : BROR9861613EUB2

PRIX NET HT **2 292,00 €**

Barco ClickShare CX-20 - Gen2 - extension audio/vidéo sans fil - 802.11a, 802.11b/g/n, Wi-Fi 5, 802.15.1 - jusqu'à 30 m - avec 5 ans de Barco SmartCare avec enregistrement du produit

Réf. Rexel : BRO3110331
Réf. Com. : BROR9861612EUB1

PRIX NET HT **1 825,00 €**

Barco ClickShare C-10 - Commutateur

Réf. Rexel : BRO3152944
Réf. Com. : BROR9861611EUB1

PRIX NET HT **1 325,00 €**

Kit 2 x Emetteurs HDMI/USB avec support + 1 Récepteur

Réf. Rexel : BNQ3152949
Réf. Com. : BNQINSTASHOWWDC10/KITDÉMARRAGE $1

PRIX NET HT **785,00 €**

BenQ InstaShow WDC15 - Serveur de présentation - système de présentation 4K UHD - Wi-Fi 5 - 5 GHz

Réf. Rexel : BNQ3152955
Réf. Com. : BNQ9H.K0EBY.E0E

PRIX NET HT **738,17 €**

Textes, photos, caractéristiques techniques, DEEE HT et prix unitaires HT en Euros et hors DEEE non contracutels. Données à titre indicatifs et susceptibles de modifications sans préavis, ils n'engagnent REXEL France qu'après confirmation expresses. Pour plus d'informations, consultez votre agence ou connectez-vous sur notre site internet rexel.fr

AFFICHEUR DYNAMIQUE ET TV PRO

TV PRO

Sony Bravia Professional Displays FWD-85X80L - Classe de diagonale 85' (84.6' visualisable) - X80L Series écran LCD rétro-éclairé par LED - avec tuner TV - signalisation numérique - Smart TV - Google TV - 4K UHD (2160p) 3840 x 2160 - HDR -

Réf. Rexel : SNYFWD85X80L
Réf. Com. : SNYFWD-85X80L

PRIX NET HT **2 635,00 €**

Sony Bravia Professional Displays FWD-75X80L - Classe de diagonale 75' (74.5' visualisable) - X80L Series écran LCD rétro-éclairé par LED - avec tuner TV - signalisation numérique - Smart TV - Google TV - 4K UHD (2160p) 3840 x 2160 - HDR -

Réf. Rexel : SNYFWD75X80L
Réf. Com. : SNYFWD-75X80L

PRIX NET HT **1 490,00 €**

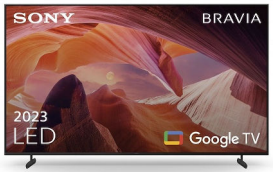

Sony Bravia Professional Displays FWD-65X80L - Classe de diagonale 65' (64.5' visualisable) - X80L Series écran LCD rétro-éclairé par LED - avec tuner TV - signalisation numérique - Smart TV - Google TV - 4K UHD (2160p) 3840 x 2160 - HDR -

Réf. Rexel : SNYFWD65X80L
Réf. Com. : SNYFWD-65X80L

PRIX NET HT **1 073,00 €** DEEE HT **3,53 €**

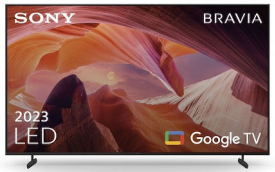

Sony Bravia Professional Displays FWD-43X80L - Classe de diagonale 43' (42.5' visualisable) - X80L Series écran LCD rétro-éclairé par LED - avec tuner TV - signalisation numérique - Smart TV - Google TV - 4K UHD (2160p) 3840 x 2160 - HDR -

Réf. Rexel : SNYFWD43X80L
Réf. Com. : SNYFWD-43X80L

PRIX NET HT **692,00 €** DEEE HT **3,53 €**

AFFICHEUR DYNAMIQUE

Moniteur Android 86' - UHD 3840x2160 - 500cd/m2 -24h/24h - Portrait & Paysage -- 25% Haze - VESA 600x400mm - Logo Détachable 4xHDMI2.0, 1xUSB-A 3.0, 1xUSB-A 2.0, 1xUSB-A 2.0 (Internal), 1x Micro USB, 1xHDMI2.0 out Entrée audio : L/R

Réf. Rexel : VTLXN86D4H
Réf. Com. : VTLXN86D-4H

PRIX NET HT **2 800,00 €**

Samsung QM75C - Classe de diagonale 75' QMC Series écran LCD rétro-éclairé par LED - Crystal UHD - signalisation numérique - Tizen OS - 4K UHD (2160p) 3840 x 2160 - DEL de façade - noir

Réf. Rexel : S1G3110360
Réf. Com. : S1GLH75QMCEBGCXEN

PRIX NET HT **1 469,00 €** DEEE HT **3,92 €**

Samsung QM55C - Classe de diagonale 55' (54.6' visualisable) - QMC Series écran LCD rétro-éclairé par LED - Crystal UHD - signalisation numérique - Tizen OS - 4K UHD (2160p) 3840 x 2160 - DEL de façade - noir

Réf. Rexel : S1G3110352
Réf. Com. : S1GLH55QMCEBGCXEN

PRIX NET HT **892,00 €** DEEE HT **3,92 €**

Samsung QM43C - Classe de diagonale 43' QMC Series écran LCD rétro-éclairé par LED - Crystal UHD - signalisation numérique - Tizen OS - 4K UHD (2160p) 3840 x 2160

Réf. Rexel : S1G3110340
Réf. Com. : S1GLH43QMCEPGCXEN

PRIX NET HT **652,00 €** DEEE HT **3,92 €**

Textes, photos, caractéristiques techniques, DEEE HT et prix unitaires HT en Euros et hors DEEE non contracutels. Données à titre indicatifs et susceptibles de modifications sans préavis, ils n'engagnent REXEL France qu'après confirmation expresses. Pour plus d'informations, consultez votre agence ou connectez-vous sur notre site internet rexel.fr

AFFICHEUR DYNAMIQUE ET TV PRO

AFFICHEUR DYNAMIQUE

SAMSUNG

Samsung QM32C - Classe de diagonale 32' (31.5' visualisable) - QMC Series écran LCD rétro-éclairé par LED - Crystal UHD - signalisation numérique - Tizen OS - 1080p 1920 x 1080 - DEL de façade - noir

Réf. Rexel : S1G3110337
Réf. Com. : S1GLH32QMCEPGCXEN

PRIX NET HT **567,00 €** DEEE HT **3,92 €**

SAMSUNG

Samsung QB75C - Classe de diagonale 75' QBC Series écran LCD rétro-éclairé par LED - signalisation numérique - Tizen OS - 4K UHD (2160p) 3840 x 2160

Réf. Rexel : S1G3110359
Réf. Com. : S1GLH75QBCEBGCXEN

PRIX NET HT **1 297,00 €** DEEE HT **3,92 €**

SAMSUNG

Samsung QB65C - Classe de diagonale 65' QBC Series écran LCD rétro-éclairé par LED - signalisation numérique - Tizen OS - 4K UHD (2160p) 3840 x 2160

Réf. Rexel : S1G3110354
Réf. Com. : S1GLH65QBCEBGCXEN

PRIX NET HT **1 068,00 €** DEEE HT **3,92 €**

SAMSUNG

Samsung QB55C - Classe de diagonale 55' QBC Series écran LCD rétro-éclairé par LED - Crystal UHD - signalisation numérique - Smart TV - Tizen OS - 4K UHD (2160p) 3840 x 2160

Réf. Rexel : S1G3110351
Réf. Com. : S1GLH55QBCEBGCXEN

PRIX NET HT **827,00 €** DEEE HT **3,92 €**

SAMSUNG

Samsung QB43C - Classe de diagonale 43' QBC Series écran LCD rétro-éclairé par LED - signalisation numérique - Tizen OS - 4K UHD (2160p) 3840 x 2160

Réf. Rexel : S1G3110339
Réf. Com. : S1GLH43QBCEBGCXEN

PRIX NET HT **606,00 €** DEEE HT **3,92 €**

SAMSUNG

Samsung QE85T - Classe de diagonale 85' QET Series écran LCD rétro-éclairé par LED - signalisation numérique - Tizen OS - 4K UHD (2160p) 3840 x 2160

Réf. Rexel : S1G3152959
Réf. Com. : S1GLH85QETELGCXEN

PRIX NET HT **1 469,00 €** DEEE HT **3,92 €**

SAMSUNG

Samsung QE75T - Classe de diagonale 75' QET Series écran LCD rétro-éclairé par LED - signalisation numérique - 4K UHD (2160p) 3840 x 2160

Réf. Rexel : S1G3152954
Réf. Com. : S1GLH75QETEPGCXEN

PRIX NET HT **1 002,00 €** DEEE HT **3,92 €**

SAMSUNG

Samsung QE65T - Classe de diagonale 65' QET Series écran LCD rétro-éclairé par LED - signalisation numérique - 4K UHD (2160p) 3840 x 2160

Réf. Rexel : S1G3152983
Réf. Com. : S1GLH65QETELGCXEN

PRIX NET HT **920,00 €** DEEE HT **3,92 €**

Textes, photos, caractéristiques techniques, DEEE HT et prix unitaires HT en Euros et hors DEEE non contracutels. Données à titre indicatifs et susceptibles de modifications sans préavis, ils n'engagnent REXEL France qu'après confirmation expresses. Pour plus d'informations, consultez votre agence ou connectez-vous sur notre site internet rexel.fr

AFFICHEUR DYNAMIQUE ET TV PRO

AFFICHEUR DYNAMIQUE

SAMSUNG

Samsung QE55T - Classe de diagonale 55' QET Series écran LCD rétro-éclairé par LED - signalisation numérique - 4K UHD (2160p) 3840 x 2160

Réf. Rexel : S1G3152980
Réf. Com. : S1GLH55QETELGCXEN

PRIX NET HT **595,00 €** DEEE HT **3,92 €**

SAMSUNG

Samsung QE50T - Classe de diagonale 50' QET Series écran LCD rétro-éclairé par LED - signalisation numérique - 4K UHD (2160p) 3840 x 2160

Réf. Rexel : S1G3152947
Réf. Com. : S1GLH50QETELGCXEN

PRIX NET HT **487,00 €** DEEE HT **3,92 €**

SAMSUNG

Samsung QE43T - Classe de diagonale 43' QET Series écran LCD rétro-éclairé par LED - signalisation numérique - 4K UHD (2160p) 3840 x 2160

Réf. Rexel : S1G3152978
Réf. Com. : S1GLH43QETELGCXEN

PRIX NET HT **480,00 €** DEEE HT **3,92 €**

SAMSUNG

Samsung Flip Pro WM65B - Classe de diagonale 65' (64.5' visualisable) - WMB Series écran LCD rétro-éclairé par LED - éducation/entreprise - avec écran tactile (multi-touches) - Tizen OS - 4K UHD (2160p) 3840 x 2160 - DEL de façade

Réf. Rexel : S1G3152952
Réf. Com. : S1GLH65WMBWBGCXEN

PRIX NET HT **1 293,00 €** DEEE HT **3,92 €**

SAMSUNG

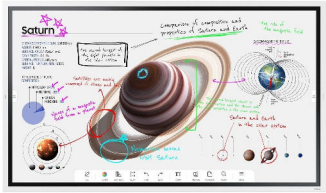

Samsung Flip Pro WM55B - Classe de diagonale 55' WMB Series écran LCD rétro-éclairé par LED - éducation/entreprise - avec écran tactile (multi-touches) - Tizen OS - 4K UHD (2160p) 3840 x 2160 - DEL de façade - gris blanc

Réf. Rexel : S1G3152982
Réf. Com. : S1GLH55WMBWBGCXEN

PRIX NET HT **1 200,00 €** DEEE HT **3,92 €**

SONY

Sony Bravia Professional Displays FW-85BZ30L - Classe de diagonale 85' BZ30L Series écran LCD rétro-éclairé par LED - signalisation numérique - Android TV - 4K UHD (2160p) 3840 x 2160 - HDR - Direct LED

Réf. Rexel : SNYFW85BZ30L
Réf. Com. : SNYFW-85BZ30L

PRIX NET HT **2 289,00 €**

SONY

Sony Bravia Professional Displays FW-75BZ30L - Classe de diagonale 75' BZ30L Series écran LCD rétro-éclairé par LED - signalisation numérique - Android TV - 4K UHD (2160p) 3840 x 2160 - HDR - Direct LED

Réf. Rexel : SNYFW75BZ30L
Réf. Com. : SNYFW-75BZ30L

PRIX NET HT **1 529,00 €**

SONY

Sony Bravia Professional Displays FW-65BZ30L - Classe de diagonale 65' BZ30L Series écran LCD rétro-éclairé par LED - signalisation numérique - Android TV - 4K UHD (2160p) 3840 x 2160 - HDR - Direct LED

Réf. Rexel : SNYFW65BZ30L
Réf. Com. : SNYFW-65BZ30L

PRIX NET HT **1 100,00 €** DEEE HT **3,53 €**

Textes, photos, caractéristiques techniques, DEEE HT et prix unitaires HT en Euros et hors DEEE non contracutels. Données à titre indicatifs et susceptibles de modifications sans préavis, ils n'engagnent REXEL France qu'après confirmation expresses. Pour plus d'informations, consultez votre agence ou connectez-vous sur notre site internet rexel.fr

AFFICHEUR DYNAMIQUE ET TV PRO

AFFICHEUR DYNAMIQUE

Sony Bravia Professional Displays FW-55BZ30L - Classe de diagonale 55' BZ30L Series écran LCD rétro-éclairé par LED - signalisation numérique - Android TV - 4K UHD (2160p) 3840 x 2160 - HDR - Direct LED

Réf. Rexel : SNYFW55BZ30L
Réf. Com. : SNYFW-55BZ30L

PRIX NET HT **733,00 €** DEEE HT **3,53 €**

Sony Bravia Professional Displays FW-50BZ30L - Classe de diagonale 50' BZ30L Series écran LCD rétro-éclairé par LED - signalisation numérique - Android TV - 4K UHD (2160p) 3840 x 2160 - HDR - Direct LED

Réf. Rexel : SNYFW50BZ30L
Réf. Com. : SNYFW-50BZ30L

PRIX NET HT **653,00 €** DEEE HT **3,53 €**

Sony Bravia Professional Displays FW-43BZ30L - Classe de diagonale 43' BZ30L Series écran LCD rétro-éclairé par LED - signalisation numérique - Android TV - 4K UHD (2160p) 3840 x 2160 - HDR - Direct LED

Réf. Rexel : SNYFW43BZ30L
Réf. Com. : SNYFW-43BZ30L

PRIX NET HT **573,00 €** DEEE HT **3,53 €**

Sony Bravia Professional Displays FW-65EZ20L - Classe de diagonale 65' EZ20L Series écran LCD rétro-éclairé par LED - signalisation numérique - Android TV - 4K UHD (2160p) 3840 x 2160 - HDR - Direct LED - noir hairline

Réf. Rexel : SNYFW65EZ20L
Réf. Com. : SNYFW-65EZ20L

PRIX NET HT **832,00 €** DEEE HT **3,53 €**

Sony Bravia Professional Displays FW-55EZ20L - Classe de diagonale 55' EZ20L Series écran LCD rétro-éclairé par LED - signalisation numérique - Android TV - 4K UHD (2160p) 3840 x 2160 - HDR - Direct LED - noir

Réf. Rexel : SNYFW55EZ20L
Réf. Com. : SNYFW-55EZ20L

PRIX NET HT **626,00 €** DEEE HT **3,53 €**

Sony Bravia Professional Displays FW-43EZ20L - Classe de diagonale 43' EZ20L Series écran LCD rétro-éclairé par LED - signalisation numérique - Android TV - 4K UHD (2160p) 3840 x 2160 - HDR - Direct LED - noir hairline

Réf. Rexel : SNYFW43EZ20L
Réf. Com. : SNYFW-43EZ20L

PRIX NET HT **469,00 €** DEEE HT **3,53 €**

PIED ET CHARIOT

Samsung Flip Stand STN-WM55R - Pied - pour panneau plat interactif/écran LCD - gris clair - Taille d'écran : 55' - Interface de montage : 400 x 400 mm - posé sur le sol - pour Flip 2 WM55R

Réf. Rexel : S1GSTNWM55RXEN
Réf. Com. : S1GSTN-WM55RXEN

PRIX NET HT **423,00 €**

MEDIAFIX Colonne Pro mobile pour écran plat de 40 à 85', avec tablette - Haut 1500 - Vesa maximum 600, strucutre en acier. Poids maximum supporté : 40 kg.

Réf. Rexel : EAD118650
Réf. Com. : EAD118650

PRIX NET HT **235,50 €** DEEE HT **1,26 €**

Textes, photos, caractéristiques techniques, DEEE HT et prix unitaires HT en Euros et hors DEEE non contracutels. Données à titre indicatifs et susceptibles de modifications sans préavis, ils n'engagnent REXEL France qu'après confirmation expresses. Pour plus d'informations, consultez votre agence ou connectez-vous sur notre site internet rexel.fr

TELEVISEUR

TELEVISEUR OLED - QLED

LOEWE.

Loewe tv 55' Oled / Smart / 4xHDMI 2.1 / 4xUSB / HDR10 / Dolby vision / Photo player / Voice control by Alexa skills

Réf. Rexel : OEWBILDI55DR
Réf. Com. : OEWBILDI55DR+

PRIX NET HT **3 199,99 €** DEEE HT **42,50 €**

SAMSUNG

Samsung tx Oled 65' / Neural quantum processor 4k / Dolby atmos / HDR10+ / gaming hub

Réf. Rexel : S4G65S92
Réf. Com. : S4G65S92

PRIX NET HT **2 299,00 €** DEEE HT **10,00 €**

LOEWE.

5.8 /10 INDICE DE RÉPARABILITÉ

loewe inspire 55 dr + dts hd, dts x, dolby vision, dolby atmos, computerbild, hifi.de 9.3, satvision, connect, audiovision

Réf. Rexel : OEW62464D50
Réf. Com. : OEW62464D50

PRIX NET HT **2 499,16 €** DEEE HT **12,65 €**

Panasonic

panasonic tv qled 65' hcx processor, hdr 10+, dolby vision

Réf. Rexel : HCSTV65W83AE6
Réf. Com. : HCSTV-65W83AE6

PRIX NET HT **499,16 €** DEEE HT **12,64 €**

TELEVISEUR LED

SHARP Be Original.

F

7.2 /10 INDICE DE RÉPARABILITÉ

sharp google tv led 70' hdr dolby vision, dolby atmos

Réf. Rexel : SBB70GL4260E
Réf. Com. : SBB70GL4260E

PRIX NET HT **653,00 €** DEEE HT **12,65 €**

SHARP Be Original.

E

6.9 /10 INDICE DE RÉPARABILITÉ

sharp tv led 40', Android, assistant google integre, Frameless

Réf. Rexel : SBB40FH2EA
Réf. Com. : SBB40FH2EA

PRIX NET HT **287,00 €** DEEE HT **9,26 €**

TV MODE HÔTEL

SHARP Be Original.

F

6.9 /10 INDICE DE RÉPARABILITÉ

sharp google tv led 43' hdr dolby vision, dolby atmos

Réf. Rexel : SBB43GL4260E
Réf. Com. : SBB43GL4260E

PRIX NET HT **382,50 €** DEEE HT **9,26 €**

VESTEL

TV 50' SMART UHD - 3840 x 2160- DVB-C/T2 HEVC - WIFI - BLUETOOTH RJ45 - HDR10 - HBBTV 2.0 NETFLIX - PRIME VIDEO - YOUTUBE - MOLOTOV - SCREEN MIRRORING Connectiques : 2xHDMI 2.0 CEC ARC / 1XUSB 2.0 /VGA / CI+ / VIDEO / ethernet Sortie audio

Réf. Rexel : VTL3110332
Réf. Com. : VTLTFL50UHDSR23B

PRIX NET HT **319,00 €** DEEE HT **12,64 €**

Textes, photos, caractéristiques techniques, DEEE HT et prix unitaires HT en Euros et hors DEEE non contracutels. Données à titre indicatifs et susceptibles de modifications sans préavis, ils n'engagnent REXEL France qu'après confirmation expresses. Pour plus d'informations, consultez votre agence ou connectez-vous sur notre site internet rexel.fr

TELEVISEUR

TV MODE HÔTEL

VESTEL

TV 32' SMART HD 1366x768 - DVB-C/T2 HEVC - WIFI - BLUETOOTH RJ45 - HDR10 - HBBTV 2.0 NETFLIX - PRIME VIDEO - YOUTUBE Connectiques : 2xHDMI 1.4 CEC ARC / 1XUSB 2.0 / CI+ / VIDEO / ethernet Sortie audio : casque et digitale Puissance sortie

Réf. Rexel : VTL3152950
Réf. Com. : VTLTFL32HDSR24B

PRIX NET HT **163,00 €** DEEE HT **5,08 €**

VESTEL

TV 32' SMART HD 1366x768 - DVB-C/T2 HEVC - WIFI - RJ45 - HDR10 - HBBTV 2.0 NETFLIX - PRIME VIDEO - YOUTUBE Connectiques : 2xHDMI 1.4 CEC ARC / 1XUSB 2.0 / CI+ / VIDEO / ethernet Sortie audio : casque et digitale Puissance sortie son : 2x6W

Réf. Rexel : VTL3152952
Réf. Com. : VTLTFL32HD900RL

PRIX NET HT **140,83 €** DEEE HT **5,08 €**

VESTEL

TV 24' SMART HD 1366x768 - DVB-C/T2 HEVC - WIFI - RJ45 - HDR10 - HBBTV 2.0 NETFLIX - PRIME VIDEO - YOUTUBE Connectiques : 2xHDMI 1.4 CEC ARC / 1XUSB 2.0 / CI+ / VIDEO / ethernet Sortie audio : casque et digitale Puissance sortie son : 2x6W

Réf. Rexel : VTL3110333
Réf. Com. : VTLTFL24HDSR25B

PRIX NET HT **139,33 €** DEEE HT **5,08 €**

FIXATION

SUPPORT

ERARD®

APPLIK - support plafond inclinable de + 5° à - 15° et orientable à 360°, réglable en hauteur de 650 à 1050mm. pour écran de 30' à 65', vesa 75 à 400x400. Poids maximum supporté 30 kg

Réf. Rexel : EAD049540
Réf. Com. : EAD049540

PRIX NET HT **149,25 €** DEEE HT **0,33 €**

ERARD®

EXO400TW3 - support mural aluminium inclinable de +/- 25° et orientable de +/- 180°. Déport 538 mm - 2 bras, pour écran de 30' à 65', vesa 200 à 400x400. Poids maximum supporté 25 kg.

Réf. Rexel : EAD048340
Réf. Com. : EAD048340

PRIX NET HT **142,50 €** DEEE HT **0,33 €**

ERARD®

TiLTiT400 - support mural inclinable de 0 à 25°, pour écran LED 30'-65', vesa de 200 à 400. Système antidécrochement inclus. Poids maximum supporté 30 kg.

Réf. Rexel : EAD044240
Réf. Com. : EAD044240

PRIX NET HT **125,25 €** DEEE HT **0,33 €**

ERARD®

CLIFF400TW90 - support mural inclinable de + 5° à - 15° et orientable de + 60° à - 60°, pour écran de 30' à 65', vesa de 75 à 400x400. Poids maximum supporté 30 kg.

Réf. Rexel : EAD043440
Réf. Com. : EAD043440

PRIX NET HT **105,75 €** DEEE HT **0,33 €**

Textes, photos, caractéristiques techniques, DEEE HT et prix unitaires HT en Euros et hors DEEE non contracutels. Données à titre indicatifs et susceptibles de modifications sans préavis, ils n'engagnent REXEL France qu'après confirmation expresses. Pour plus d'informations, consultez votre agence ou connectez-vous sur notre site internet rexel.fr

FIXATION
SUPPORT

ERARD®

EXO200TW3 - support mural aluminium inclinable de +/- 15° et orientable de +/- 180 °. Déport 410 mm - 2 bras, pour écran de 19' à 43', vesa 50 à 200x200. Poids maximum supporté 15 kg.

Réf. Rexel : EAD048320
Réf. Com. : EAD048320

PRIX NET HT **95,25 €** DEEE HT **0,18 €**

ERARD®

APPLIK - support mural universel inclinable de + 5° à - 15°, pour écran écran de 30' à 100', système antidécrochement inclus. Poids maximum supporté 120 kg.

Réf. Rexel : EAD002531
Réf. Com. : EAD002531

PRIX NET HT **93,75 €** DEEE HT **0,33 €**

ERARD®

CLIFF400TW45 - support mural inclinable de + 5° à - 15° et orientable de + 40° à - 40°, pour écran de 30' à 65', vesa de 75 à 400x400. Poids maximum supporté 30 kg.

Réf. Rexel : EAD043340
Réf. Com. : EAD043340

PRIX NET HT **86,25 €** DEEE HT **0,33 €**

ERARD®

FiXiT600 - support mural fixe pour écran LED 40'-85', vesa de 200 à 600. Système antidécrochement inclus. Poids maximum supporté 70 kg.

Réf. Rexel : EAD044060
Réf. Com. : EAD044060

PRIX NET HT **88,50 €** DEEE HT **0,18 €**

ERARD®

EXO200TW2 - support mural aluminium inclinable de +/- 15° et orientable de +/- 180°. Déport 240 mm - 1 bras, pour écran de 19' à 43', vesa 50 à 200x200. Poids maximum supporté 15 kg.

Réf. Rexel : EAD048220
Réf. Com. : EAD048220

PRIX NET HT **80,25 €** DEEE HT **0,18 €**

ERARD®

APPLIK - support plafond inclinable de +/- 15 ° et orientable à 360°, réglable en hauteur de 650 à 1050 mm, pour écran de 19' à 43', vesa 75 à 200x200. Poids maximum supporté 25 kg

Réf. Rexel : EAD002405
Réf. Com. : EAD002405

PRIX NET HT **85,50 €** DEEE HT **0,33 €**

ERARD®

APPLIK - support mural universel fixe pour écran de 30' à 100', système antidécrochement inclus. Poids maximum supporté 120 kg.

Réf. Rexel : EAD002530
Réf. Com. : EAD002530

PRIX NET HT **73,50 €** DEEE HT **0,33 €**

ERARD®

FiXiT400 - support mural fixe pour écran de 30' à 65', vesa de 200 à 400. Système antidécrochement inclus. Poids maximum supporté 60 kg

Réf. Rexel : EAD044040
Réf. Com. : EAD044040

PRIX NET HT **76,50 €** DEEE HT **0,18 €**

Textes, photos, caractéristiques techniques, DEEE HT et prix unitaires HT en Euros et hors DEEE non contracutels. Données à titre indicatifs et susceptibles de modifications sans préavis, ils n'engagnent REXEL France qu'après confirmation expresses. Pour plus d'informations, consultez votre agence ou connectez-vous sur notre site internet rexel.fr

FIXATION
SUPPORT

ERARD®

CLIFF200TW90 - support mural inclinable de + 5° à - 15° et orientable de + 60° à - 60°,pour écran de 19' à 43', vesa de 75 à 200x200. Poids maximum supporté 30 kg.

Réf. Rexel : EAD043420
Réf. Com. : EAD043420

PRIX NET HT **67,50 €** DEEE HT **0,33 €**

ERARD®

CLIFF400T - support mural inclinable de + 5° à - 15°, pour écran de 30' à 65', vesa de 75 à 400x400. Poids maximum supporté 30 kg.

Réf. Rexel : EAD043240
Réf. Com. : EAD043240

PRIX NET HT **57,75 €** DEEE HT **0,33 €**

ERARD®

CLIFF100TW90 - support mural inclinable de + 5° à - 15° et orientable de + 60° à - 60 ° pour écran de 15' à 28', vesa de 75 à 100x100. Poids maximum supporté 15 kg.

Réf. Rexel : EAD043410
Réf. Com. : EAD043410

PRIX NET HT **47,85 €** DEEE HT **0,18 €**

ERARD®

CLIFF200TW45 - support mural inclinable de + 5 ° à - 15 °et orientable de + 20° à - 20°, pour écran de 19' à 43', vesa de 75 à 200x200. Poids maximum supporté 30 kg.

Réf. Rexel : EAD043320
Réf. Com. : EAD043320

PRIX NET HT **48,00 €** DEEE HT **0,33 €**

ERARD®

CLIFF200T - support mural inclinable de + 5° à - 15 °, pour écran de 19' à 43', vesa de 75 à 200x200. Poids maximum supporté 30 kg.

Réf. Rexel : EAD043220
Réf. Com. : EAD043220

PRIX NET HT **41,40 €** DEEE HT **0,18 €**

ERARD®

CLIFF100TW45 - support mural inclinable de + 5° à - 15° et orientable de + 25° à - 25°, pour écran de 15' à 28', vesa de 75 à 100x100. Poids maximum supporté 15 kg.

Réf. Rexel : EAD043310
Réf. Com. : EAD043310

PRIX NET HT **38,40 €** DEEE HT **0,10 €**

ERARD®

APPLIK - support mural inclinable +/- 15° et orientable avec déport de +/- 90 °, pour écran de 15' à 28', vesa 75 à 100x100. Poids maximum supporté 15 kg.

Réf. Rexel : EAD002580
Réf. Com. : EAD002580

PRIX NET HT **40,05 €** DEEE HT **0,18 €**

ERARD®

APPLIK - plaque adaptatrice jusqu'à VESA 200 à partir du VESA 100 du support en place.

Réf. Rexel : EAD002491
Réf. Com. : EAD002491

PRIX NET HT **30,75 €** DEEE HT **0,10 €**

Textes, photos, caractéristiques techniques, DEEE HT et prix unitaires HT en Euros et hors DEEE non contracutels. Données à titre indicatifs et susceptibles de modifications sans préavis, ils n'engagnent REXEL France qu'après confirmation expresses. Pour plus d'informations, consultez votre agence ou connectez-vous sur notre site internet rexel.fr

FIXATION

SUPPORT

ERARD®

APPLIK - support mural inclinable de +/- 15° et orientable de +/- 45°, pour écran de 15' à 28', vesa 75 à 100x100. Poids maximum supporté 15 kg.

Réf. Rexel : EAD002453
Réf. Com. : EAD002453

PRIX NET HT **32,25 €** DEEE HT **0,18 €**

ERARD®

CLIFF100 - support mural fixe pour écran de 15' à 28', vesa de 75 à 100x100. Poids maximum supporté 15 kg.

Réf. Rexel : EAD043010
Réf. Com. : EAD043010

PRIX NET HT **14,55 €** DEEE HT **0,06 €**

IMAGE

VIDEOPROJECTEUR

EPSON®

Epson EB-L890U - Projecteur 3LCD - 8000 lumens - WUXGA (1920 x 1200) - 16:10 - IEEE 802.11a/b/g/n/ac sans fil / LAN / Miracast - blanc

Réf. Rexel : EPSV11HB27040
Réf. Com. : EPSV11HB27040

PRIX NET HT **3 250,00 €**

EPSON®

Epson EB-L790U - Projecteur 3LCD - 7300 lumens - WUXGA (1920 x 1200) - 16:10 - IEEE 802.11a/b/g/n/ac sans fil / LAN / Miracast - blanc

Réf. Rexel : EPSV11HB28040
Réf. Com. : EPSV11HB28040

PRIX NET HT **2 950,00 €**

EPSON®

Epson EB-L690U - Projecteur 3LCD - 6500 lumens - WUXGA (1920 x 1200) - 16:10 - IEEE 802.11a/b/g/n/ac sans fil / LAN / Miracast - blanc

Réf. Rexel : EPSV11HB29040
Réf. Com. : EPSV11HB29040

PRIX NET HT **2 493,00 €**

EPSON®

Epson EB-L530U - Projecteur 3LCD - 5200 lumens (blanc) - 5200 lumens (couleur) - WUXGA (1920 x 1200) - 16:10 - 1080p - IEEE 802.11a/b/g/n/ac sans fil / LAN / Miracast - blanc

Réf. Rexel : EPSV11HA27040
Réf. Com. : EPSV11HA27040

PRIX NET HT **1 990,00 €** DEEE HT **0,58 €**

Textes, photos, caractéristiques techniques, DEEE HT et prix unitaires HT en Euros et hors DEEE non contracutels. Données à titre indicatifs et susceptibles de modifications sans préavis, ils n'engagnent REXEL France qu'après confirmation expresses. Pour plus d'informations, consultez votre agence ou connectez-vous sur notre site internet rexel.fr

IMAGE
VIDEOPROJECTEUR

EPSON

Epson EB-L260F - Projecteur 3LCD - 4600 lumens (blanc) - 4600 lumens (couleur) - 16:9 - 1080p - IEEE 802.11a/b/g/n/ac sans fil / LAN / Miracast - blanc

Réf. Rexel : EPSV11HA69080
Réf. Com. : EPSV11HA69080

PRIX NET HT **1 335,00 €**

EPSON

Epson EB-685W - Projecteur 3LCD - 3500 lumens (blanc) - 3500 lumens (couleur) - WXGA (1280 x 800) - 16:10 - 720p - LAN - gris, blanc

Réf. Rexel : EPSV11H744040
Réf. Com. : EPSV11H744040

PRIX NET HT **1 163,00 €** DEEE HT **0,71 €**

EPSON

Epson EB-W56S - Projecteur 3LCD - 3700 lumens - WXGA (1280 x 800) - 16:10 - blanc

Réf. Rexel : EPSV11HB62040
Réf. Com. : EPSV11HB62040 $1125 $P

PRIX NET HT **841,00 €** DEEE HT **0,96 €**

EPSON

Epson EB-2250U - Projecteur 3LCD - 5000 lumens (blanc) - 5000 lumens (couleur) - WUXGA (1920 x 1200) - 16:10 - 1080p - LAN - blanc

Réf. Rexel : EPSV11H871040
Réf. Com. : EPSV11H871040

PRIX NET HT **1 089,00 €** DEEE HT **0,13 €**

EPSON

Epson EB-FH54 - Projecteur 3LCD - 4100 lumens - Full HD (1920 x 1080) - 16:9 - 802.11a/b/g/n/ac sans fil/Miracast - blanc

Réf. Rexel : EPSV11HB59040
Réf. Com. : EPSV11HB59040

PRIX NET HT **805,00 €** DEEE HT **0,59 €**

EPSON

Epson EB-982W - Projecteur 3LCD - 4200 lumens (blanc) - 4200 lumens (couleur) - WXGA (1280 x 800) - 16:10 - LAN

Réf. Rexel : EPSV11H987040
Réf. Com. : EPSV11H987040

PRIX NET HT **649,00 €** DEEE HT **0,11 €**

EPSON

Epson EB-W49 - Projecteur 3LCD - portable - 3800 lumens (blanc) - 3800 lumens (couleur) - WXGA (1280 x 800) - 16:10 - LAN - blanc

Réf. Rexel : EPSV11H983040
Réf. Com. : EPSV11H983040

PRIX NET HT **599,00 €** DEEE HT **0,22 €**

EPSON

Epson EB-X49 - Projecteur 3LCD - portable - 3600 lumens (blanc) - 3600 lumens (couleur) - XGA (1024 x 768) - 4:3 - LAN - blanc

Réf. Rexel : EPSV11H982040
Réf. Com. : EPSV11H982040

PRIX NET HT **499,00 €** DEEE HT **0,38 €**

Textes, photos, caractéristiques techniques, DEEE HT et prix unitaires HT en Euros et hors DEEE non contracutels. Données à titre indicatifs et susceptibles de modifications sans préavis, ils n'engagnent REXEL France qu'après confirmation expresses. Pour plus d'informations, consultez votre agence ou connectez-vous sur notre site internet rexel.fr

IMAGE

VIDEOPROJECTEUR

EPSON

Epson EB-E24 - Projecteur 3LCD - portable - 3600 lumens - XGA (1024 x 768) - 4:3 - blanc

Réf. Rexel : EPSV11HB51040
Réf. Com. : EPSV11HB51040

PRIX NET HT **417,38 €**

EPSON

Epson EB-L630U - Projecteur 3LCD - 6200 lumens - WUXGA (1920 x 1200) - 16:10 - 1080p - LAN - blanc

Réf. Rexel : EPSV11HA26040
Réf. Com. : EPSV11HA26040 $1125 $P

PRIX NET HT **2 690,00 €** DEEE HT **0,58 €**

EPSON

Epson EB-994F - Projecteur 3LCD - 4100 lumens - Full HD (1920 x 1080) - 16:9 - 1080p - IEEE 802.11a/b/g/n/ac sans fil / LAN / Miracast - blanc

Réf. Rexel : EPSV11HB60040
Réf. Com. : EPSV11HB60040

PRIX NET HT **877,41 €** DEEE HT **0,27 €**

SUPPORT VIDEOPROJECTEUR

ERARD®

Support vidéoprojecteur plafond reglable de 65 à 85 cm Blanc. Gestion du passage des câbles dans les tubes. Inclinable de +/- 20° et orientable à 360°. Poids maximum supporté 15 kg.

Réf. Rexel : EAD049401
Réf. Com. : EAD049401

PRIX NET HT **127,50 €** DEEE HT **0,33 €**

ORAY

Support plafond blanc pour vidéoprojecteur Possibilité d'aligner l'axe image sur l'axe de fixation Platine de fixation plafond avec réglage indépendant sur les 3 axes inclinable de +/- 25 %, orientable à 360° Charge maximum 15kg

Réf. Rexel : OAYSVP002B
Réf. Com. : OAYSVP002B

PRIX NET HT **77,00 €**

ERARD®

SQUARE - support vidéoprojecteur plafond avec platine rotative Silver, inclinable de +/- 25 %, orientable à 360°. Poids maximum supporté de 15 kg.

Réf. Rexel : EAD002427
Réf. Com. : EAD002427

PRIX NET HT **84,75 €** DEEE HT **0,18 €**

ERARD®

SQUARE - support vidéoprojecteur plafond avec platine rotative Blanc, inclinable de +/- 25 %, orientable à 360°. Poids maximum supporté de 15 kg.

Réf. Rexel : EAD002429
Réf. Com. : EAD002429

PRIX NET HT **84,75 €** DEEE HT **0,18 €**

Textes, photos, caractéristiques techniques, DEEE HT et prix unitaires HT en Euros et hors DEEE non contracutels. Données à titre indicatifs et susceptibles de modifications sans préavis, ils n'engagnent REXEL France qu'après confirmation expresses. Pour plus d'informations, consultez votre agence ou connectez-vous sur notre site internet rexel.fr

ECRAN DE PROJECTION

ECRAN MOTORISE

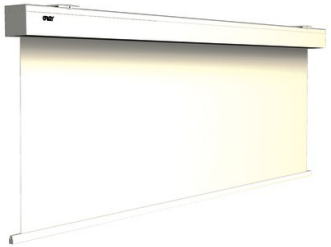

Squar'PRO 225 x 300, écran motorisé. Format image 225 x 300 cm Surface de projection blanc mat non feu M1 Inverseur filaire inclus Fixation murale ou plafond Encastrable avec option Télécommande en option Pattes de déport en option

Réf. Rexel : OAYSQ1B1225300
Réf. Com. : OAYSQ1B1225300

PRIX NET HT **890,00 €** DEEE HT **0,75 €**

Squar'PRO 187 x 300, écran motorisé. Format image 187 x 300 cm Surface de projection blanc mat non feu M1 Inverseur filaire inclus Fixation murale ou plafond Encastrable avec option Télécommande en option Pattes de déport en option

Réf. Rexel : OAYSQ1B1187300
Réf. Com. : OAYSQ1B1187300

PRIX NET HT **886,00 €** DEEE HT **0,75 €**

Squar'PRO 150 x 200 Format image 150x200 cm Surface de projection blanc mat non feu M1 Inverseur filaire inclus Fixation murale ou plafond Encastrable avec option Télécommande en option Pattes de déport en option

Réf. Rexel : OAYSQ1B1150200
Réf. Com. : OAYSQ1B1150200

PRIX NET HT **619,00 €** DEEE HT **0,75 €**

Squar'PRO 180 x 240, écran motorisé. Format image 180 x 240 cm Surface de projection blanc mat non feu M1 Inverseur filaire inclus Fixation murale ou plafond Encastrable avec option Télécommande en option Pattes de déport en option

Réf. Rexel : OAYSQ1B1180240
Réf. Com. : OAYSQ1B1180240

PRIX NET HT **675,00 €** DEEE HT **0,75 €**

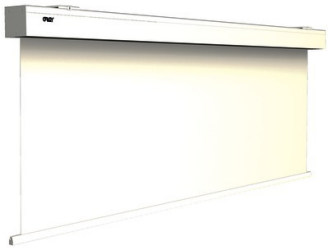

Squar'PRO 200 x 200, écran motorisé. Format image 200 x 200 cm Surface de projection blanc mat non feu M1 Inverseur filaire inclus Fixation murale ou plafond Encastrable avec option Télécommande en option Pattes de déport en option

Réf. Rexel : OAYSQ1B1200200
Réf. Com. : OAYSQ1B1200200

PRIX NET HT **632,00 €** DEEE HT **0,75 €**

Squar'PRO 150 x 240, écran motorisé. Format image 150 x 240 cm Surface de projection blanc mat non feu M1 Inverseur filaire inclus Fixation murale ou plafond Encastrable avec option Télécommande en option Pattes de déport en option

Réf. Rexel : OAYSQ1B1150240
Réf. Com. : OAYSQ1B1150240

PRIX NET HT **659,00 €** DEEE HT **0,75 €**

ECRAN MANUEL

Super gear PRO 180x240cm, écran manuel. Format image 180 x 240cm Surface de projection blanc mat non feu M1 Fixation murale ou plafond

Réf. Rexel : OAY3165060
Réf. Com. : OAYMPP08B1180240

PRIX NET HT **273,00 €**

Super gear PRO 150x200cm, écran manuel. Format image 150 x 200cm Surface de projection blanc mat non feu M1 Fixation murale ou plafond

Réf. Rexel : OAY3165058
Réf. Com. : OAYMPP08B1150200

PRIX NET HT **227,00 €**

Textes, photos, caractéristiques techniques, DEEE HT et prix unitaires HT en Euros et hors DEEE non contracutels. Données à titre indicatifs et susceptibles de modifications sans préavis, ils n'engagnent REXEL France qu'après confirmation expresses. Pour plus d'informations, consultez votre agence ou connectez-vous sur notre site internet rexel.fr

ECRAN DE PROJECTION

ECRAN MANUEL

Super gear PRO 200x200cm, écran manuel. Format image 200 x 200cm Surface de projection blanc mat non feu M1 Fixation murale ou plafond

Réf. Rexel : OAY3165061
Réf. Com. : OAYMPP08B1200200

PRIX NET HT **239,00 €**

Super gear PRO 125x200cm, écran manuel. Format image 125 x 200cm Surface de projection blanc mat non feu M1 Fixation murale ou plafond

Réf. Rexel : OAY3287255
Réf. Com. : OAYMPP08B1125200

PRIX NET HT **220,00 €**

ACCESSOIRES

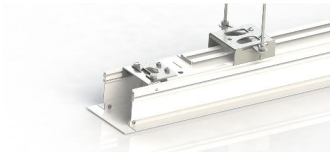

Sous face + base 292 et 300 Option d'encastrement pour Squar et eSquar base 292 et 300 En option: Kit de fixation OPTKITFIX01

Réf. Rexel : OAYSQ4300
Réf. Com. : OAYSQ4300

PRIX NET HT **331,00 €**

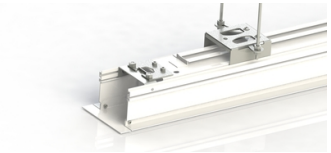

Sous face + base 232 et 240 Option d'encastrement pour Squar et eSquar base 232 et 240 En option: Kit de fixation OPTKITFIX01

Réf. Rexel : OAYSQ4240
Réf. Com. : OAYSQ4240

PRIX NET HT **285,00 €**

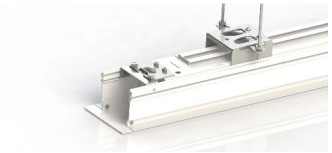

Sous face + base 192 et 200 Option d'encastrement pour Squar et eSquar base 192 et 200 En option: Kit de fixation OPTKITFIX01

Réf. Rexel : OAYSQ4200
Réf. Com. : OAYSQ4200

PRIX NET HT **258,00 €**

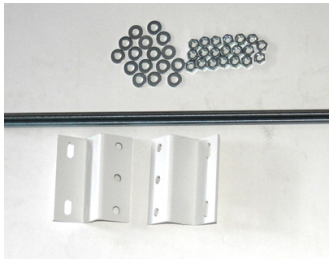

Kit de fixation pour sous face + squar' et eSquar < ou =3m Composé de tiges filetées de 1m et pattes en S pour faciliter le montage

Réf. Rexel : OAYOPTKITFIX01
Réf. Com. : OAYOPTKITFIX01

PRIX NET HT **49,00 €**

TÉLÉCOMMANDE

Telecommande radio ORAY portable Système complet Récepteur radio + télécommande portative

Réf. Rexel : OAY3033184
Réf. Com. : OAYOPTCOMMANDRAD8

PRIX NET HT **105,00 €** DEEE HT **0,85 €**

Textes, photos, caractéristiques techniques, DEEE HT et prix unitaires HT en Euros et hors DEEE non contracutels. Données à titre indicatifs et susceptibles de modifications sans préavis, ils n'engagnent REXEL France qu'après confirmation expresses. Pour plus d'informations, consultez votre agence ou connectez-vous sur notre site internet rexel.fr

ACCESSOIRES

CORDON HDMI ET VIDEO

Télécommande universelle 4 en 1, permettant de piloter jusqu'à 4 appareils. Configuration facile et rapide sur www.telecontrol.tv1

Réf. Rexel : EAD726419
Réf. Com. : EAD726419

PRIX NET HT **22,32 €** DEEE HT **0,06 €**

Cordon HDMI A mâle / mâle - FLEX - 10m - UHD 4K/60ips HDR 4:4:4 - 18 gbps - gaine souple ultra flexible - une facilité d'installation et d'usage incomparables grâce à sa gaine ultra flexible - blindage renforcé - OR

Réf. Rexel : EAD726833
Réf. Com. : EAD726833

PRIX NET HT **52,00 €** DEEE HT **0,04 €**

Cordon DisplayPort 5m - 1.2 mâle / mâle - 4K/60ips HDR 4:4:4 - 21.6 gbps - Connecteurs plaqués nickel safe-lock - blindage renforcé - Conducteurs cuivre - Dimensions des prises : 60 x 20 x 12mm

Réf. Rexel : EAD7816
Réf. Com. : EAD7816

PRIX NET HT **36,00 €** DEEE HT **0,04 €**

Cordon HDMI A mâle / femelle - 2m - 4K/60ips HDR 4:2:0 - bande passante 10.2 Gbps - high speed with ethernet - Connecteurs plaqués OR cuivre OFC - 19 pins connectées blindage renforcé

Réf. Rexel : EAD7895
Réf. Com. : EAD7895

PRIX NET HT **17,00 €** DEEE HT **0,04 €**

VIDEO

Cordon VGA (HD) - 10m mâle / mâle - 2 filtres antiparasites - PERFORM - Full HD 1080p - blindage renforcé - Connecteurs plaqués nickel - Conducteurs cuivre - 15 pins connectées - dimensions des prises : 52 x 35 x 15mm

Réf. Rexel : EAD7506
Réf. Com. : EAD7506

PRIX NET HT **42,79 €** DEEE HT **0,04 €**

Convertisseur DisplayPort 1.2 mâle vers HDMI A femelle - 4K/60ips - auto-alimenté - plug & play - 0m15

Réf. Rexel : EAD727810
Réf. Com. : EAD727810

PRIX NET HT **31,18 €** DEEE HT **0,04 €**

Convertisseur mini DisplayPort 1.2 mâle vers HDMI A femelle - 4K/30ips - auto-alimenté - plug&play - 0m15

Réf. Rexel : EAD727811
Réf. Com. : EAD727811

PRIX NET HT **32,67 €** DEEE HT **0,04 €**

Cordon élec d'alimentation 5m - 1 fiche (2 P+T) mâle - Prise coudée à 90°/ 1 prise IEC C13 F - Section : 3 x 1 mm² - 16A - Puissance maximale : 3680W - noire

Réf. Rexel : EAD8518
Réf. Com. : EAD8518

PRIX NET HT **26,87 €** DEEE HT **0,04 €**

Textes, photos, caractéristiques techniques, DEEE HT et prix unitaires HT en Euros et hors DEEE non contracutels. Données à titre indicatifs et susceptibles de modifications sans préavis, ils n'engagnent REXEL France qu'après confirmation expresses. Pour plus d'informations, consultez votre agence ou connectez-vous sur notre site internet rexel.fr

DESTOCKAGE

AFFICHEUR DYNAMIQUE

VESTEL

Moniteur Android 86' - UHD 3840x2160 - 500cd/m2 -24h/24h - Portrait & Paysage -- 25% Haze - VESA 600x400mm - Logo Détachable 4xHDMI2.0, 1xUSB-A 3.0, 1xUSB-A 2.0, 1xUSB-A 2.0 (Internal), 1x Micro USB, 1xHDMI2.0 out Entrée audio : L/R Sor

Réf. Rexel : VTLXN86D4H
Réf. Com. : VTLXN86D-4H

PRIX NET HT **2 800,00 €**

Textes, photos, caractéristiques techniques, DEEE HT et prix unitaires HT en Euros et hors DEEE non contracutels. Données à titre indicatifs et susceptibles de modifications sans préavis, ils n'engagnent REXEL France qu'après confirmation expresses. Pour plus d'informations, consultez votre agence ou connectez-vous sur notre site internet rexel.fr

NOTES

NOTES

	BARCO
	BENQ
	BROTHER FRANCE
	CHERRY
	CROSSCALL
	DLINK
	EDOX FRANCE
	EPSON
	ERARD
	IIYAMA FRANCE
	KINGSTON
	LENOVO
	LOEWE
	ORAY
	PANASONIC SON IMAGE
	SAMSUNG
	SAMSUNG BRUN
	SHARP ELECTRONICS
	SONY FRANCE
	TRANSCEND
	UNILUX & KOS LIGHTING
	UNIVIEW
	VESTEL FRANCE

INDEX DES RÉFÉRENCES

Référence	Page
BARCO	
BROR9861522EU $1025	14
BROR9861613EUB2	14
BROR9861612EUB1	14
BROR9861611EUB1	14
BENQ	
BNQINSTASHOWWDC10/	14
BNQ9H.K0EBY.E0E	14
BROTHER FRANCE	
BRTMFCJ4550DW	8
BRTDCPL2660DW	8
BRTDCPT780DW	8
BRTMFCJ6960DW	8
BRTMFCJ5740DW	8
CHERRY	
CY1G84-5500LUMEU-2..	9
CY1JM-0300	9
CY1JM-0300-2	9
CY1M-5450	9
CY1JA-0500	9
CROSSCALL	
ROS1401049901683 $0E	11
ROS1001013401707	11
ROS1001013501752	11
ROS1001053701872	12
ROS1001053801926	12
ROSCAR2.BO	12
ROSKCS.BO.NN000	12
ROSRIDE.BO $0924 $P	12
ROS1301199999171	12
ROS1303299999270 $1(	12
ROSCXLI.BO.NN000 $09	12
ROS1301239999222	13
ROS1303149999521	13
ROS1303179999527	13
ROS1303229999180	13
DLINK	
DLKDUBM520	4
DLKDUBM810	4
DLKDUBM420	5
DLKDUBH4	5
EDOX FRANCE	
EDXREX-HD6-1	10
EDXREX-HD4-1	10
EDXREX-HD3-1	10
EDXREX-HD2-1	10
EDXREX-HD8-1	10
EPSON	
EPSV11HB27040	23
EPSV11HB28040	23
EPSV11HB29040	23
EPSV11HA27040	23
EPSV11HA69080	24
EPSV11H744040	24
EPSV11HB62040 $1125 $	24
EPSV11H871040	24
EPSV11HB59040	24
EPSV11H987040	24
EPSV11H983040	24
EPSV11H982040	24
EPSV11HB51040	25
EPSV11HA26040 $1125 $	25
EPSV11HB60040	25
ERARD	
EAD011109	5
EAD011112	7
EAD011105	7
EAD011102	7
EAD118650	18
EAD049540	20
EAD048340	20
EAD044240	20
EAD043440	20
EAD048320	21
EAD002531	21
EAD043340	21
EAD044060	21
EAD048220	21
EAD002405	21
EAD002530	21
EAD044040	21
EAD043420	22
EAD043240	22
EAD043410	22
EAD043320	22
EAD043220	22
EAD043310	22
EAD002580	22
EAD002491	22
EAD002453	23
EAD043010	23
EAD049401	25
EAD002427	25
EAD002429	25
EAD726419	28
EAD726833	28
EAD7816	28
EAD7895	28
EAD7506	28
EAD727810	28
EAD727811	28
EAD8518	28
IIYAMA FRANCE	
IIYP1671HSC-B1	4
IIYXCB3497WQSNP-B1	6
IIYXUB3293UHSN-B5	6
IIYX3270QSU-B1	6
IIYXUB2497HSN-B2	7
IIYXU2493HS-B6	7
KINGSTON	
KINSDCS3/512GB	11
KINSDCS3/256GB	11
KINSDCS3/128GB	11
KINSDCS3/64GB	11
LENOVO	
LEN21US000WFR	4
LEN21SR000PFR	4
LEN83A1008FFR	4
LEN82YU00FVFR	4
LEN83GW007MFR	4
LEN40AY0090EU	5
LEN4X41C12469	5
LEN30K5000VFR	6
LEN12TD0010FR	6
LEN64A5MAT6EU	6
LEN64A4MATXEU	6
LEN63B0MAT6EU	6
LENZAFS0025SE $0126	11
LOEWE	
OEWBILDI55DR+	19
OEW62464D50	19
ORAY	
OAYSVP002B	25
OAYSQ1B1225300	26
OAYSQ1B1187300	26
OAYSQ1B1150200	26
OAYSQ1B1180240	26
OAYSQ1B1200200	26
OAYSQ1B1150240	26
OAYMPP08B1180240	26
OAYMPP08B1150200	26
OAYMPP08B1200200	27
OAYMPP08B1125200	27
OAYSQ4300	27
OAYSQ4240	27
OAYSQ4200	27
OAYOPTKITFIX01	27
OAYOPTCOMMANDRAD8	27
PANASONIC SON IMAGE	
HCSTV-65W83AE6	19
SAMSUNG	
S1GLH75QMCEBGCXEN	15
S1GLH55QMCEBGCXEN	15
S1GLH43QMCEPGCXEN	15
S1GLH32QMCEPGCXEN	16
S1GLH75QBCEBGCXEN	16
S1GLH65QBCEBGCXEN	16
S1GLH55QBCEBGCXEN	16
S1GLH43QBCEBGCXEN	16
S1GLH85QETELGCXEN	16
S1GLH75QETEPGCXEN	16
S1GLH65QETELGCXEN	16
S1GLH55QETELGCXEN	17
S1GLH50QETELGCXEN	17
S1GLH43QETELGCXEN	17
S1GLH65WMBWBGCXEN	17
S1GLH55WMBWBGCXEN	17
S1GSTN-WM55RXEN	18
SAMSUNG BRUN	
S4G65S92	19
SHARP ELECTRONICS	
SBB70GL4260E	19
SBB40FH2EA	19
SBB43GL4260E	19
SONY FRANCE	
SNYFWD-85X80L	15
SNYFWD-75X80L	15
SNYFWD-65X80L	15
SNYFWD-43X80L	15
SNYFW-85BZ30L	17
SNYFW-75BZ30L	17
SNYFW-65BZ30L	17
SNYFW-55BZ30L	18
SNYFW-50BZ30L	18
SNYFW-43BZ30L	18
SNYFW-65EZ20L	18
SNYFW-55EZ20L	18
SNYFW-43EZ20L	18
TRANSCEND	
TSDTS16GJF700	10
UNILUX & KOS LIGHTING	
LEU400140802	5
UNIVIEW	
UNWUNEARV20	5
UNWUNEARA50E	14
UNWIOTUNEARA30T	14
VESTEL FRANCE	
VTLXN86D-4H	15
VTLTFL50UHDSR23B	19
VTLTFL32HDSR24B	20
VTLTFL32HD900RL	20
VTLTFL24HDSR25B	20

CONDITIONS GÉNÉRALES DE VENTE

I. GENERALITES

Les présentes conditions générales de vente (ci-après les « **CGV** ») régissent de manière exclusive les relations commerciales entre la Société REXEL France (ci-après la « **Société** ») et ses clients (ci-après les « **Clients** ») pour toute fourniture de produits (ci-après le(s) « Produit(s) ») et/ou de prestations de services associées au non à ces Produits (ci-après la/les « **Prestation(s)** »). La Société se réserve le droit d'adapter ou modifier à tout moment les CGV, étant précisé que les CGV applicables sont celles en vigueur le jour de la commande. Toute commande passée auprès de la Société implique l'adhésion entière du Client aux CGV qui prévalent sur toutes autres conditions, à l'exception de celles qui ont été expressément convenues par écrit entre la Société et le Client. La Société ne saurait être liée par les engagements de ses représentants ou employés que sous réserve d'une confirmation écrite émanant de sa part.

II. COMMANDES

II.1. Commande de Produits

La commande du Client est considérée comme définitivement acceptée par la Société après réception par cette dernière de l'acompte éventuellement prévu et dans tous les cas par l'envoi d'une confirmation écrite par la Société au par l'expédition des Produits visés sur la commande. Toute commande de Produits en ligne sur le site www.rexel.fr de la Société ne deviendra ferme et définitive qu'une fois acceptée par la Société : cette acceptation prenant la forme d'une confirmation de commande adressée par email. Il appartient au Client de conserver, sur le support de son choix, les informations contractuelles ainsi transmises par la Société. Toute modification de commande ne sera possible qu'avec l'accord préalable et écrit de la Société. De même, une commande annulée en partie ou en totalité par le Client, sans consentement préalable et écrit de la Société, sera facturée au Client. Pour toute commande inférieure à 15 euros HT, la Société se réserve la possibilité de refuser l'expédition des Produits commandés.

II.2. Commande de Prestations

La Société propose différents types de Prestations. Il peut s'agir d'adresser des préconisations au Client (ci-après les « **Prestations de Conseil** »), de procéder à la mise en service d'un Produit (ci-après les « **Prestations d'Installation** »), la modernisation d'équipement ou le stockage et la mise à disposition de pièces de rechange, assurer la surveillance et la réparation d'un équipement (ci-après les « **Prestations de Maintenance** »). En outre la Société propose des Prestations de services spécifiques soumis à des Conditions Particulières de Services disponibles sur le site internet de la Société : www.rexel.fr (ci-après « **les Prestations de Services Spécifiques** »). Il est précisé que dès lors que le Client passe commande d'une ou plusieurs Prestations de Services Spécifiques, ce dernier déclare accepter sans réserve les présentes conditions générales de vente et les Conditions Particulières de Services associées à la Prestation de Service Spécifique souscrite. Toute demande du Client tendant à modifier ou étendre certaines Prestations est soumise à l'accord écrit de la Société. Il en va de même pour toute Prestation planifiée que le Client souhaiterait voir reportée, annulée ou retardée. Les coûts, conditions et délais d'exécution associés feront alors l'objet d'un avenant à la commande. En tout état de cause, toute intervention rendue impossible par le Client engendrera la facturation de la totalité de la Prestation concernée. A ce montant, s'ajouteront tous les frais de déplacement engagés par la Société. En cas de report du fait du Client, la programmation d'une nouvelle date d'intervention sera nécessairement soumise à accord de la Société. En cas d'abandon du projet en cours de réalisation, la Société perçoit en sus des sommes déjà réglées, une indemnité correspondant à 50 % des sommes restant à percevoir. Enfin le Client déclare être informé et accepter que la Société lasse appel, pour l'exécution de tout ou partie des Prestations, à des sous-traitants sans qu'il soit nécessaire que ces sous-traitants soient préalablement agréés par le Client.

III. PRIX

Toute offre de prix n'est valable que dans la limite du délai d'option qui est, sauf stipulation contraire, de quinze (15) jours pour les Produits (hors câble), cinq (5) jours pour les câbles et trente (30) jours pour les Prestations. Les prix s'entendent hors taxes et hors frais accessoires qui sont facturés en sus : participation aux frais administratifs (PFA) selon barème communiqué, et facturée mensuellement, frais de livraisons, coûts d'emballages. Les taxes, dont la TVA, et le cas échéant les écocontributions applicables sont facturées selon les dispositions légales en vigueur. La part du coût unitaire que la Société supporte pour la gestion des déchets de PMCB, tel que facturé par l'éco-organisme auquel la Société adhère sous le numéro FR020811 HAWKLY, est intégralement répercutée au Client du produit sans possibilité de réduction.

La facturation étant établie au cours du jour de livraison, les tarifs de la Société sont modifiables sans préavis en fonction de l'évolution des tarifs de ses fournisseurs, même en cours d'exécution d'une commande à livraison fractionnée. Ces variations ne sauraient justifier l'annulation de la commande par le Client.

S'agissant des Prestations, les prix sont calculés sur la base des informations fournies par le Client et de la disponibilité des Produits à la date de passation, en tenant compte notamment de la nature de la complexité et du volume des Prestations à effectuer. Ils sont susceptibles d'être modifiés par la Société en cas de survenance de tout événement imprévu, quel qu'il soit entraînant une modification d'un des éléments de la Prestation ou de la disponibilité des Produits au cours de son exécution.

IV. CONDITIONS DE REGLEMENT

Les factures de la Société sont payables au comptant sans escompte. Lorsque la Société accepte d'être réglée par un effet de commerce émis par le Client, celui-ci doit parvenir au centre de traitement des paiements de la Société dix jours au plus tard, à dater de la réception du relevé de factures. La création d'effets de commerce, quels qu'ils soient, ne constitue ni dérogation, ni novation au lieu du paiement. En cas de paiement anticipé, aucun escompte ne pourra être accordé. Toute demande de paiement à terme implique l'ouverture préalable d'un compte par les services administratifs de la Société qui est libre de le refuser, le réduire ou le résilier à tout moment sans préavis et sans avoir à motiver sa décision. Les commandes de Produits non stockés sont payables lors de la passation de la commande sauf accord écrit contraire. En aucun cas le paiement ne peut être suspendu ou faire l'objet d'une quelconque compensation. La Société se réserve le droit à tout moment même après l'expédition ou l'exécution partielle d'une commande, en fonction de la capacité financière du Client, d'exiger le paiement en avance à la commande ou toute garantie conforme aux usages commerciaux. De même, tous changements dans la situation juridique ou financière du Client correspondant aux événements listés ci-après, de manière non limitative, devront faire l'objet d'une information écrite auprès de la Société, qui pourra, si elle le souhaite, annuler les commandes en cours, refuser des commandes, exiger des garanties ou modifier les conditions et délais de paiement : procédure de sauvegarde ou judiciaire, mise en location gérance, cession de tout ou partie du fonds de commerce du Client, échange de titres de la société du Client, apports en société, fusion, scission, changement de contrôle, résiliation ou réduction de garantie.

V. RETARDS ET DEFAUT DE PAIEMENT

En cas de retard ou défaut de paiement total ou partiel à l'échéance, toutes sommes dues par le Client au titre d'une commande ou d'autres commandes exécutées ou en cours d'exécution deviendront immédiatement exigibles sans mise en demeure préalable, sans préjudice de la faculté de résolution prévue à l'article XII ci-dessous. Par ailleurs, sans préjudice de dommages et intérêts que la Société se réserve le droit de réclamer au Client, le retard ou défaut de paiement total ou partiel à l'échéance entraînera la suspension par la Société de toute nouvelle livraison de Produits et/ou exécution de Prestation et le paiement par le Client :

- de pénalités de retard calculées sur la base du taux d'intérêt pratiqué par la Banque Centrale Européenne à son opération de refinancement la plus récente majoré de dix points de pourcentage, le taux d'intérêt à appliquer étant, pour le premier semestre de l'année, celui en vigueur au 1er janvier de l'année considérée et, pour le second semestre, celui en vigueur au 1er juillet de l'année considérée. Ces pénalités sont applicables à compter du lendemain de la date d'exigibilité de la facture et ce jusqu'au complet paiement des sommes dues ;
- d'une indemnité forfaitaire d'un montant de 40 euros par facture impayée, ce montant étant susceptible d'être augmenté si la Société justifie que les frais de recouvrement exposés sont supérieurs au montant de l'indemnité forfaitaire ;
- d'une clause pénale dont le montant sera égal à une somme correspondant à 15 % du montant total facturé et non payé par le Client.

A défaut de complet paiement, le Client s'engage à restituer, immédiatement et à ses frais, les Produits restés impayés, et prendra à sa charge les éventuels frais de remise en état.

VI. CONTESTATION DE LA FACTURE

Toute contestation ou réclamation concernant les factures adressées par la Société au Client ne pourra, en tout état de cause, être examinée par la Société que si elle est réalisée par écrit dans les huit (8) jours suivant la réception de la facture contestée.

VII. LIVRAISON – TRANSPORT

Les délais de livraison des Produits sont donnés de bonne foi à titre indicatif et leur non-respect ne pourra en aucun cas entraîner le versement d'indemnités ou l'annulation des commandes par le Client. La livraison est toujours réputée faite dans les parités de vente de la Société. Les expéditions seront réalisées en port dû: une participation aux frais de port sera demandée. Exceptionnellement dans le cas où les volumes expédiés ne sont pas conséquents, les distances de livraison restent raisonnables et la commande est supérieure ou égale à 150 euros HT, les expéditions pourront être franco de port, le choix du transporteur étant alors réservé à la Société. Lors de la livraison, il appartient au Client de vérifier en présence du transporteur le bon état des Produits livrés. En cas d'avarie ou de manquant, le Client devra :

- indiquer sur les documents de transport des réserves claires, significatives, précises et complètes, et
- confirmer ces réserves au transporteur par lettre recommandée avec accusé de réception dans les trois (3) jours qui suivent la réception des Produits et adresser copie de ce courrier par lettre recommandée avec accusé de réception à la Société. En cas de non-respect de cette clause, le Client ne pourra prétendre à aucune indemnisation.

La Société se réserve la possibilité d'effectuer des livraisons partielles accompagnées d'une facture distincte. Toute livraison partielle doit être considérée comme un contrat séparé. Le Client ne pourra pas, en conséquence, se prévaloir de l'attente du solde des Produits commandés pour effectuer le paiement des Produits livrés. S'agissant des Prestations, les délais d'exécution sont donnés à titre indicatif et ne courent qu'à compter du moment où la commande a été validée par les parties. Ces indications de délai constituent pour la Société une obligation de moyens. Nonobstant toute clause contraire, en aucun cas les retards d'exécution de la Société ne peuvent entraîner au profit du Client le paiement de quelque pénalité que ce soit. Toute Prestation de Conseil sera considérée comme exécutée dès lors que la Société remettra au Client le livrable visé par le Bon de Commande ou tout document de nature à attester de la réalisation de ladite Prestation. S'agissant des Prestations d'Installation et de Maintenance, les parties procéderont à un contrôle de conformité de la Prestation sur la base du cahier des charges ou de l'offre commerciale et des éventuelles spécifications validées conjointement (la « **Réception** »).

La Réception sera formalisée par la signature d'un procès-verbal définitif établi contradictoirement. En cas défaut de nature à empêcher l'utilisation du matériel objet de la Prestation, la Société pourra à sa discrétion, soit (i) corriger le défaut de conformité soit, (ii-) recommencer tout ou partie de la Prestation. Si la Société ne parvient pas à remédier à ce défaut, le Client pourra résilier la Prestation à l'issue d'une mise en demeure restée infructueuse à l'expiration d'un délai de trente (30) jours calendaires. Dans l'hypothèse où l'établissement du procès-verbal de réception nécessite la présence du Client, si son représentant ne peut participer après en avoir été avisé dans des délais raisonnables, le procès-verbal sera réputé avoir été établi contradictoirement.

VIII.TRANSFERT DES RISQUES

Les Produits voyagent aux risques et périls du Client, qui en prend livraison sous sa responsabilité, quel que soit le mode de transport ou le mode de règlement du prix. Il appartient au Client de vérifier lors de la réception la quantité, la qualité, le poids et les dimensions des Produits livrés et, en cas d'avarie, d'exercer les recours éventuels à l'encontre du transporteur conformément à ce qui est indiqué à l'article VII. En cas de livraison directe par la Société, le Client devra signaler les avaries ou défauts auprès du livreur.

IX. EMBALLAGES CONSIGNES

Les fûts consignés sont repris à la valeur de consignation sous déduction de la redevance fixe appliquée par les ateliers s'ils sont retournés en bon état, franco de port dans les agences de la Société, dans un délai de trois (3) mois à partir de la date de mise à disposition. Passé ce délai, il sera dû dû de l'avoir de consignation un droit mensuel de location égal à 3 % de la valeur de consignation.

X. REPRISES - RECYCLAGE - DESTRUCTIONS

Les Produits vendus ne sont ni repris ni échangés. A titre exceptionnel, et après accord préalable et écrit de la Société, un Produit pourra être repris, à condition d'être en parfait état, dans son emballage d'origine, et d'avoir été livré depuis moins de quinze (15) jours calendaires et de ne pas être un Produit destocké. Tout retour devra être fait, aux frais du Client, franco de port, avec indication des numéros et date de livraison et devra être accompagné d'une commande de compensation d'un montant équivalent à celui des Produits repris. Les reprises acceptées donneront lieu exclusivement à l'émission d'un avoir par la Société correspondant au montant total du prix de vente du Produit repris, diminué d'un abattement proportionnel aux frais occasionnés par les opérations de reprise et qui dans tous les cas sera au moins égal à 10 % de la valeur de facturation. Aucune reprise ne sera acceptée pour des Produits non stockés par la Société ou ayant fait l'objet d'une commande spécifique de la part de la Société auprès de ses propres fournisseurs. La Société, en sa qualité de distributeur, a pris toutes les dispositions pour recueillir auprès de ses propres fournisseurs les informations relatives à la collecte, l'enlèvement, le traitement ou le conditionnement des équipements électriques et électroniques, et veille en permanence à la traçabilité des documents permettant de s'assurer du respect par ses fournisseurs de leurs obligations en leur qualité de fabricants, et se charge d'en tenir informés les utilisateurs d'équipements électriques et électroniques. Par ailleurs, la Société tient à la disposition de ces derniers les informations relatives aux solutions d'enlèvement et de traitement des déchets d'équipements électriques et électroniques.

XI.CLAUSE DE RESERVE DE PROPRIETE

En application des dispositions des articles 2367 et suivants du Code Civil, les Produits vendus demeurent la propriété de la Société jusqu'au complet paiement du prix, en principal et en accessoires. Ne constituent pas des paiements au sens de la présente disposition la remise de traites ou de titres créant une obligation de payer. Jusqu'au complet paiement, les Produits livrés seront consignés en dépôt et le Client s'engage à les conserver de telle manière qu'ils ne puissent être confondus avec d'autres matériels et à préserver intact le marquage d'identification. Dans tous les cas, le Client supportera des la livraison, le risque des dommages que les Produits pourraient subir ou occasionner pour quelque cause que ce soit. Il supporte également la charge des assurances. Il sera tenu de payer le même prix en cas de disparition par cas fortuit ou de force majeure et notamment en cas de vol, d'incendie, destruction, grève, lock-out, inondation, etc. Le Client ne pourra disposer des Produits de quelque manière que ce soit sans l'accord préalable et exprès de la Société. Toutefois, le Client pourra revendre ou transformer les Produits dans le cadre de l'exploitation normale de son activité. En cas de revente, le Client cède à la Société toutes les créances nées à son profit de la revente au tiers-acquéreur. En cas de transformation, le Client s'engage à céder d'ores et déjà à la Société la propriété de l'objet résultant de la transformation afin de garantir les droits de la Société ci-dessus prévus. En tout état de cause, le Client ne peut donner les Produits en gage ni en transmettre la propriété à titre de garantie. En cas de saisie ou de toute autre intervention d'un tiers, le Client est tenu d'en aviser immédiatement la Société. Dans tous les cas où la Société serait amenée à faire jouer la présente clause, les acomptes éventuellement reçus lui resteront définitivement acquis.

XII. RESOLUTION

Le non-respect par le Client de l'une de ses obligations essentielles, notamment le défaut total ou partiel de paiement à l'échéance, constitue une inexécution suffisamment grave qui entraîne le droit pour la Société, sans mise en demeure préalable, de suspendre la livraison des Produits au titre des commandes en cours d'exécution, et/ou de suspendre l'exécution des Prestations, sans indemnité, et sans préjudice de tout autre droit de la Société. De plus, si quarante-huit (48) heures après la première présentation d'une mise en demeure adressée par lettre recommandée avec accusé de réception, celle-ci reste infructueuse, tous les accords conclus avec le Client pourront être résiliés de plein droit, par lettre recommandée avec avis de réception, sans versement d'indemnité au Client par la Société qui pourra revendiquer les Produits impayés et réclamer par tous moyens leur restitution immédiate et ce, sans préjudice de dommages et intérêts que la Société se réserve le droit de réclamer au Client. Si la Société n'opte pas pour la résiliation des accords, toutes les créances de la Société deviendront immédiatement exigibles. Toute violation par le Client des dispositions de l'article XIII constituera un motif suffisamment grave pour justifier l'annulation de toute commande et mettre fin à la relation commerciale avec effet immédiat, sans préjudice de tous dommages et intérêts auxquels la Société peut prétendre.

XIII. ETHIQUE ET COMPLIANCE

A titre liminaire, le Groupe Rexel a adhéré au Pacte Mondial des Nations Unies qui intègre les dix principes universellement admis relatifs aux droits de l'homme, aux normes du travail, à l'environnement et à la lutte contre la corruption. La Société, en sa qualité de filiale du Groupe Rexel, a pris les engagements qui ressortent des guides, codes et principes d'éthique et de compliance applicables à l'ensemble des sociétés du Groupe Rexel, disponibles à l'adresse éthique rexel.com. La Société dispose également d'une procédure de signalement d'alertes, disponible à l'intranet www.rexel.com/alerte-ethique. Le Client reconnaît avoir pris connaissance des guides, codes et principes d'éthique et de compliance applicables à la Société et s'engage à respecter a minima les mêmes standards d'éthique et de compliance que la Société.

XIII.1. Contrôle de la destination finale et contrôle des importations et des exportations

Pour les Produits soumis à des restrictions commerciales, le Client s'engage à obtenir lui-même les autorisations requises à en justifier l'obtention, le cas échéant, et à fournir à la Société toutes les informations sur les intermédiaires et les utilisateurs successifs des ces Produits. Les frais et coûts de douane/dédouanement et d'exportation restent à la charge exclusive du Client sauf INCOTERM différent mentionné sur l'offre de prix et la confirmation de commande. Le Client devra, sur demande de la Société, lui fournir dans les plus brefs délais toutes les informations relatives au client final, à la destination finale et à l'usage final des Produits fournis par la Société, ainsi que les restrictions existantes à l'exportation pour permettre aux autorités ou à la Société d'effectuer des vérifications en matière de contrôle des exportations. La Société sera en droit de ne pas remplir ses obligations contractuelles si une réglementation nationale ou internationale ou toute autre contrainte impérative, relative au commerce national ou international, à l'importation ou à l'exportation, à des obligations douanières, des mesures d'embargos ou toutes autres sanctions, s'opposait ou contrevenait à la validité ou à l'exécution de ses obligations contractuelles. Le Client s'engage à respecter et à faire respecter dans le cas de transfert ou de cession à un tiers des produits fournis par la Société les réglementations nationales et internationales applicables relatives au contrôle des importations et des exportations (ou réexportations). Le Client garantit la Société contre tous recours, procédures, actions, amendes, pertes, frais résultant de l'inobservation et/ou de la violation par le Client des obligations décrites ci-dessus. Le Client indemnisera la Société pour tous dommages y afférents.

XIII.2. Corruption / Blanchiment

Le Client déclare et garantit :

- respecter l'ensemble des lois et réglementations applicables relatives à la lutte contre la corruption, le blanchiment de capitaux, le trafic d'influence et toutes autres infractions de probité ou pratiques illicites.
- ne pas - ni aucun de ses collaborateurs, salariés ou non, associés, représentants, agents, sous-traitants - offrir, solliciter, accepter, recevoir, directement ou indirectement, des offres, promesses, dons, présents ou autre avantage indu, à des fins d'accomplissement ou d'abstention d'un acte, d'obtention de faveurs ou d'avantages particuliers, constituant ou susceptible de constituer une pratique de corruption ou toute autre infraction de probité ou pratique illicite.

La Société se réserve le droit de réaliser chez le Client des audits sur le respect des engagements pris aux termes de l'article XIII des présentes, et de demander au Client des attestations de conformité sur ces sujets. Tout manquement par le Client à ses engagements pris aux termes de l'article XIII des présentes, serait constitutif d'une faute grave susceptible de justifier la rupture de la relation commerciale, par la Société, sans préavis et sans indemnité pour le Client.

XIV. GARANTIES – RESPONSABILITE

XIV.1. Garanties

Les garanties sur les Produits vendus par la Société ou installés dans le cadre d'une Prestation sont celles données par les fabricants desdits Produits à l'exclusion de toute autre garantie. La Société transfère ainsi au Client les garanties du fabricant concernant les Produits livrés. Ces garanties sont valables sous réserve d'une installation et d'une utilisation conforme et normale des Produits et du respect des recommandations

du fabricant. La garantie est, en tout état de cause, exclue :

- Lorsque l'usage du Produit fait l'objet d'une adaptation ou d'un montage spécial des Produits, sauf si cette adaptation ou ce montage spécial a été expressément indiqué dans la commande qui a été acceptée par la Société et a été effectuée sous la surveillance permanente de cette dernière ;
- Lorsque le Produit concerné par la garantie aura été démonté, modifié ou réparé par un tiers ;
- Lorsque le dommage résulte d'une usure du Produit provoquée par un manque d'entretien ou de graissage, malfaisance, négligence, inexpérience ou usage du Produit non prévus ou acceptés par la Société, ou avec des marges de sécurité trop faibles. Dans le cas où la responsabilité de la Société serait établie, notamment à l'occasion d'une adaptation, d'un assemblage ou d'un montage spécial de Produits, celle-ci sera strictement limitée au choix de la Société, à la réduction correspondant au prix H.T. ou au remplacement gratuit des pièces reconnues contradictoirement défectueuses. Le coût du transport et de la main d'œuvre ainsi que tout autre poste de préjudice du Client resteront à la charge du Client.
- Lorsque le Produit a été vendu dans le cadre d'une opération de déstockage.

Pour bénéficier de la garantie dans les conditions définies par le fabricant, le Produit défectueux devra être accompagné d'une preuve d'achat, et ce dans le délai imparti par ce dernier. En cas de remplacement et d'indisponibilité à l'identique, le Produit de remplacement présentera des caractéristiques et fonctionnalités équivalentes.

S'agissant des Produits commandés mais dont la livraison n'est pas intervenue à la date de livraison indiquée sur le bon de commande, les conditions de garantie demeurent exclusivement celles offertes par le fabricant du Produit concerné.

Par ailleurs, le Client est seul responsable de la mise en œuvre des mesures de sécurité et des garanties raisonnables et appropriées telles que déterminées par le Client comme nécessaires ou requises pour protéger, contre toute cybermenace, son propre réseau informatique, ses systèmes, ses machines et ses données (collectivement, les « systèmes »), y compris les systèmes sur la base desquels il exploite les Produits et/ou les Prestations. Les Produits et Prestations ne constituent pas de solutions de sauvegarde des données du Client et la garantie de la Société n'inclut pas la restauration des données du Client.

XIV.2. Responsabilité

S'agissant des Produits, la Société intervient en qualité de distributeur et ne saurait en aucun cas :

- être tenue pour responsable de la définition des besoins du Client tant en termes quantitatifs que qualitatifs. Toute information, conseil, préconisation, étude technique n'est faite qu'à titre indicatif et ne saurait engager la responsabilité de la Société. Le choix des Produits est réalisé sous l'entière responsabilité du Client. Il lui appartient en conséquence de procéder, ou faire procéder par un tiers qualifié et spécialisé de son choix, préalablement à sa commande, à une analyse détaillée de ses besoins et de ses objectifs ;
- être tenue pour responsable de l'exactitude des caractéristiques de forme, de dimensions, de poids, des performances des spécifications de fonctions et, plus généralement, de toutes caractéristiques techniques des Produits indiquées dans les catalogues, prospectus, tarifs, imprimés publicitaires émanant de la Société. Ces informations ne sont données qu'à titre indicatif et peuvent être modifiées à tout moment et sans préavis ;
- être réputée responsable de la maîtrise d'œuvre du projet dans lequel les Produits fournis par ses soins sont destinés à s'insérer ;
- être tenue pour responsable de l'installation des Produits commandés ou en cas d'usage anormal ou de sinistre résultant du non-respect des normes, règles et/ou méthodes d'installation ou d'utilisation desdits Produits. Les Clients sont tenus de prendre connaissance des notices des fabricants et de toute autre information jointe ou portée sur le Produit ou son emballage. L'installation des Produits est réalisée sous l'entière responsabilité du Client. Si nécessaire, il doit se rapprocher de professionnels qualifiés afin de procéder à leur installation ;

S'agissant des Prestations, toutes les Prestations confiées par le Client à la Société sont réalisées sur la base et conformément aux instructions, informations et besoins communiqués par le Client, et, le cas échéant, conformément au cahier des charges et/ou l'offre commerciale convenu par écrit entre le Client et la Société.

Le Client reconnaît que l'exécution des Prestations par la Société dépend de manière essentielle du contenu et de la qualité des éléments précités fournis par le Client pendant toute la durée de réalisation des Prestations au titre de son devoir de collaboration. A défaut de fourniture par ce dernier des éléments précités, ou en cas d'inexactitudes ou d'insuffisance de ces derniers, la Société se réserve le droit de ne pas réaliser tout ou partie des Prestations, d'émettre des réserves ou de réajuster les délais d'exécution, les prix et modalités de paiement des Prestations, sans préjudice de la mise en œuvre par la Société des dispositions de l'article XII. La Société est tenue à une obligation de moyen s'agissant des Prestations et s'engage à apporter tout le soin possible pour leur réalisation. La Société n'intervient que pour les Prestations limitativement convenues entre les parties et ne saurait être considérée comme maître d'œuvre du projet dans lesquelles elles s'insèrent.

La Société ne sera en aucun cas responsable du préjudice ou des dommages immatériels et/ou indirects, tels que perte de chiffre d'affaires, de clientèle ou d'image, pénalités de retard, causés au Client. En tout état de cause, si la responsabilité de la Société devait être engagée du fait des Produits vendus ou installés, quelle que soit la cause du dommage ou sa nature, cette responsabilité ne pourra pas excéder le prix hors taxes facturé du Produit à l'origine du dommage. Si la responsabilité de la Société devait être engagée du fait des Prestations, sa responsabilité ne pourra pas excéder cinquante pourcent (50 %) du montant facturé au titre de la Prestation en cause.

XV. FORCE MAJEURE

Aucune partie ne pourra être tenue pour responsable en cas d'inexécution totale ou partielle de l'une de ses obligations, si cette inexécution est due à la survenance d'un événement constitutif d'un cas de force majeure, présentant les caractères d'imprévisibilité, d'irrésistibilité et d'extériorité définis par l'article 1218 du Code civil et la jurisprudence française. De convention expresse, la grève du personnel de la Société ou de ses sous-traitants, le manque de personnel de la Société ou de ses sous-traitants notamment transporteurs routiers, les pannes et arrêts provisoires de travail du personnel de la Société ou de ses sous-traitants ainsi que les pandémies constituent notamment des événements de force majeure. La partie affectée par un cas de force majeure en informera l'autre par écrit dans les meilleurs délais et s'efforcera de tout mettre en œuvre pour réduire autant que possible les effets dommageables résultant de cette survenance. En cas d'événement de force majeure ayant une durée supérieure à dix (10) jours, la Société aura la possibilité de résilier par tout moyen les commandes affectées en respectant un préavis de cinq (5) jours ouvrés et ce, sans versement d'indemnité au Client.

XVI. DONNEES PERSONNELLES

Chaque Partie s'engage à respecter les dispositions du droit applicable, en particulier au titre de la loi Informatique et Libertés. En particulier, chaque Partie s'engage à :

- informer les personnes concernées de la ou des finalités et des moyens du traitement des données collectée, obtenir leur consentement préalable si nécessaire et leur permettre d'exercer leurs droits ;
- mettre en œuvre les mesures techniques et organisationnelles appropriées pour garantir la sécurité de ces données, à savoir leur confidentialité, leur intégrité et leur disponibilité.

A cet effet, la politique de protection des données à caractère personnel de la Société est disponible sur www.rexel.fr ou sur simple demande adressée à Rexel France SAS, 13 Boulevard Paul de Vaux, CS 60002 – 75838 Paris Cedex 17, ou par email à : donnees.personnelles@rexel.fr. Le Client s'engage à communiquer cette politique, selon le cas, à ses collaborateurs et partenaires concernés, et à communiquer sa propre politique

à la Société, ses collaborateurs partenaires ainsi qu'à toute personne concernée.

XVII. PROPRIETE INTELLECTUELLE

XVII.1. Dans le cas où la fourniture des Produits ou des Prestations incorpore des logiciels ou tout autre élément susceptible de faire l'objet d'une protection sous quelle que forme au titre d'un droit dédié propriété industrielle et intellectuelle appartenant à la Société ou à un tiers, le Client ne bénéficie sur lesdits logiciels et éléments que d'une licence d'utilisation non exclusive accordée à titre personnel, sans faculté de sous-licence ou de de cession.

XVII.2. Dans le cadre des Prestations, la Société est susceptible de concevoir et développer des documents de nature technique, commerciale ou autre (notamment modèles, articles, études, rapports, notes, textes, analyses, chartes, dessins, images, logos, plans, croquis), inventions, créations, logiciels, méthodes, savoir-faire, informations confidentielles (ci-après les « Créations »). Tous les droits de propriété intellectuelle ainsi que les savoir-faire incorporés dans les Créations et les Prestations effectuées demeurent la propriété exclusive de la Société. En conséquence, la Société restera propriétaire exclusif des droits afférents aux Créations et d'une manière générale de tout élément écrit remis par la Société au Client à l'occasion de la réalisation de la Prestation. En conséquence, le Client s'engage :

- à ne pas porter atteinte, de façon directe ou indirecte, aux droits de propriété de la Société et à ses intérêts légitimes.
- à maintenir en permanence les mentions de propriété et de droits d'auteur figurant sur les Créations et d'une manière générale de tout élément écrit remis par la Société au Client à l'occasion de la réalisation de la Prestation.
- à respecter les marques, logos, noms, sigles, couleurs, graphismes ou tout autre signe distinctif appartenant à la Société et à ne pas susciter une quelconque analogie dans l'esprit du public, à quelque fin que ce soit, et par quelque mode que ce soit.

Par ailleurs, l'utilisation par la Société de tout logiciel ou progiciel pour l'exécution de ses missions n'emporte aucun droit de propriété ni aucun droit d'utilisation sur ces logiciels ou progiciels au profit du Client.

XVII.3. Le Client reconnaît que la Société est autorisée à utiliser son nom et son logo en tant que référence commerciale.

XVIII. HYGIENE ET SECURITE - ASSURANCE

Il appartient au Client de définir et de porter à la connaissance de la Société les mesures d'hygiène et de sécurité applicables aux Prestations réalisées dans son établissement par la Société afin que soit établie une analyse des risques et, le cas échéant, le plan de prévention. En particulier, il incombe au Client de déclarer les risques spécifiques liés à l'activité de l'établissement auxquels le personnel de la Société peut être exposé lors de l'exécution de sa mission, notamment les risques résultant d'une exposition à des rayonnements ionisants, matériaux, ouvrages et installations contenant de l'amiante ou du plomb, à des substances et préparations dangereuses, à des agents biologiques, à une atmosphère confinée ainsi que le risque de noyade et de chute de hauteur, et d'indiquer les mesures de prévention prévues pour y faire face.

Il incombe également au Client de prendre toutes les mesures nécessaires pour assurer la protection et la sécurité du personnel de la Société durant toute la durée de son intervention et d'informer la Société des lois et règlements applicables en la matière ainsi que de toutes les consignes de sécurité à respecter relativement aux sites et équipements du Client. Enfin le Client déclare être garanti pour sa responsabilité civile professionnelle, auprès d'une compagnie d'assurance notoirement solvable pour tous les dommages qui pourraient être causés à la Société, à ses employés ou à des tiers au titre de l'exécution des Prestations.

XIX. CONFIDENTIALITE

Le Client reconnaît le caractère confidentiel des informations et documents de toute nature auxquels il a ou aura accès à l'occasion de sa relation commerciale avec la Société et s'engage en son nom comme en celui de ses collaborateurs et sous-traitants à prendre toutes les précautions nécessaires pour empêcher leur divulgation.

XX. DROIT APPLICABLE ET ATTRIBUTION DE JURIDICTION

L'ensemble des relations commerciales de la Société avec ses Clients est soumis au droit français.

DE CONVENTION EXPRESSE, TOUTES LES CONTESTATIONS CONCERNANT L'INTERPRETATION OU L'EXECUTION DES PRESENTES, ET LA CESSATION DES RELATIONS COMMERCIALES ENTRE LES PARTIES, SERONT DE LA SEULE COMPETENCE DU TRIBUNAL DE COMMERCE DU LIEU DU SIEGE SOCIAL DE LA SOCIETE AUQUEL IL EST FAIT ATTRIBUTION DE JURIDICTION, MEME EN CAS DE PLURALITE DE DEFENDEURS OU D'APPEL EN GARANTIE.

Les traites ou acceptations de règlement nonobstant toutes stipulations du lieu effectif de paiement, de même que les expéditions franco ne constituent ni novation, ni dérogation à cette clause attributive de juridiction.

CGV REXEL France – JANVIER 2020

Collection Informatique et Audiovisuel

Notre sélection **Électroménager - Audiovisuel - Informatique**

Découvrez toutes nos gammes de produits et services destinés à votre secteur d'activité sur rexel.fr

Réseaux Rexel & SGT

Éléments et données communiqués à titre indicatif, ils ne nous engagent qu'après confirmation expresse auprès de votre interlocuteur Rexel.
Sauf erreurs typographiques, photos non contractuelles. Ne pas jeter sur la voie publique

REXEL France - 13, bd du Fort de Vaux - CS 60002 - 75838 Paris cedex 17 - SAS au capital de 41 940 672 euros RCS Paris 309 304 616 - Mars 2026